



UBICACIÓN

ALB-100

EJES SECCIONES

BAJA CAMBIO ACABADO CORTE 4% PENDIENTE

SUBE CAMBIO NIVEL INICIO DESPIECE

NPT ± 00.00 NIVEL DE PISO TERMINADO
 NTA ± 00.00 NIVEL DE TERRENO NATURAL
 NPT ± 00.00 NIVEL DE PISO TERMINADO
 NTA ± 00.00 NIVEL DE TERRENO NATURAL
 NBL ± 00.00 NIVEL BAJO DE LOSA
 NC ± 00.00 NIVEL DE CERRAMIENTO
 NP ± 00.00 NIVEL DE PRETEL
 NAM ± 00.00 NIVEL DE ALTURA MÁXIMO

SIMBOLOGÍA / ESPECIFICACIONES

ÁRBOL EXISTENTE

TAPA DE REGISTRO

CABINA DE TELÉFONO PÚBLICO

POSTES CFE

POSTES TELMEX

REGISTRO DE ALCANTARILLADO

LUMINARIAS DE ALUMBRADO PÚBLICO

CALLE: JOSE PALOMAR

CALLE: HOSPITAL

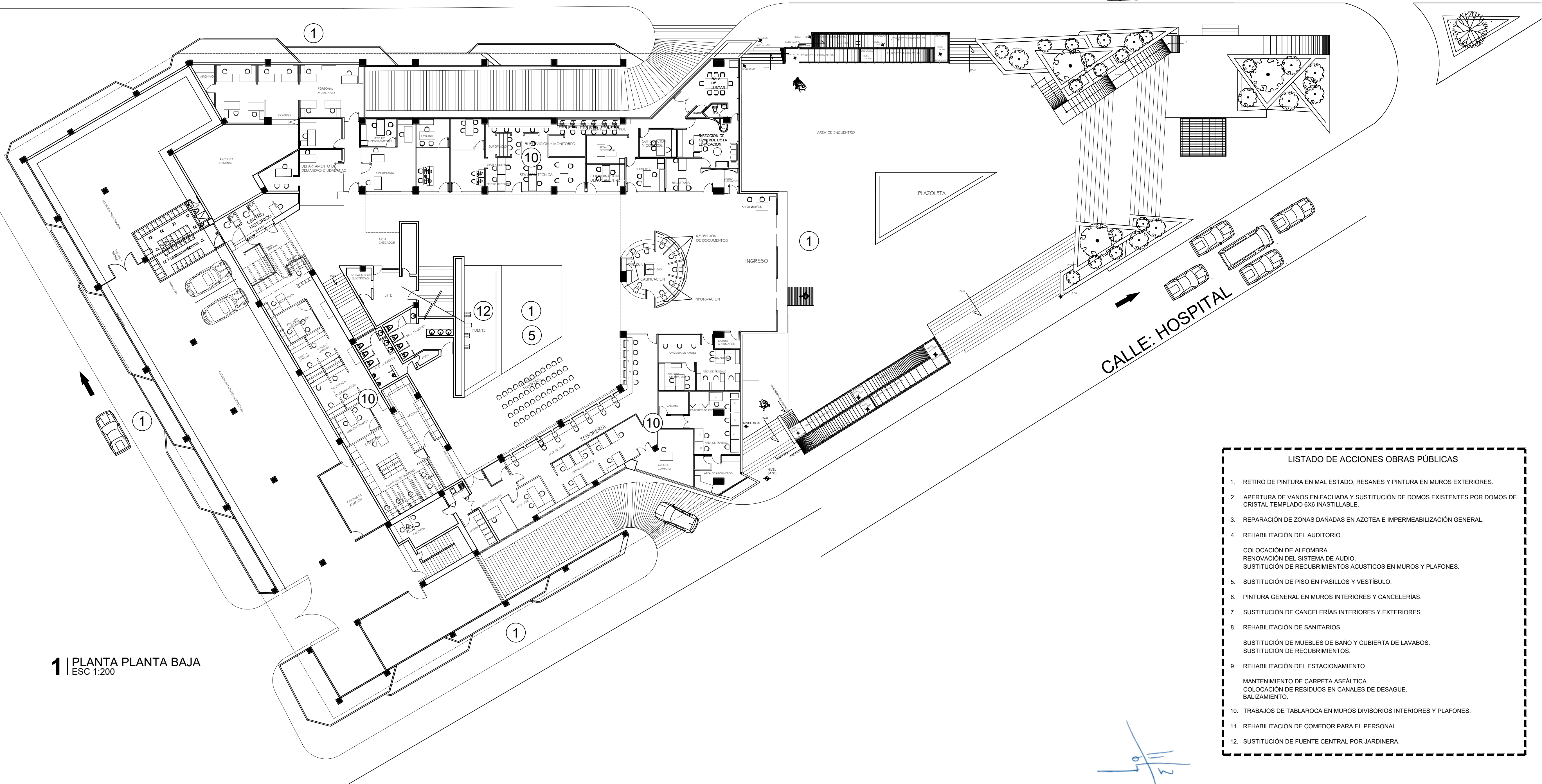

1 PLANTA PLANTA BAJA
 ESC 1:200

- LISTADO DE ACCIONES OBRAS PÚBLICAS**
1. RETIRO DE PINTURA EN MAL ESTADO, RESANOS Y PINTURA EN MUROS EXTERIORES.
 2. APERTURA DE VANOS EN FACHADA Y SUSTITUCIÓN DE DOMOS EXISTENTES POR DOMOS DE CRISTAL TEMPLADO 6X6 INASTILLABLE.
 3. REPARACIÓN DE ZONAS DAÑADAS EN AZOTEA E IMPERMEABILIZACIÓN GENERAL.
 4. REHABILITACIÓN DEL AUDITORIO.
 COLOCACIÓN DE ALFOMBRA.
 RENOVACIÓN DEL SISTEMA DE AUDIO.
 SUSTITUCIÓN DE RECUBRIMIENTOS ACÚSTICOS EN MUROS Y PLAFONES.
 5. SUSTITUCIÓN DE PISO EN PASILLOS Y VESTÍBULO.
 6. PINTURA GENERAL EN MUROS INTERIORES Y CANCELERÍAS.
 7. SUSTITUCIÓN DE CANCELERÍAS INTERIORES Y EXTERIORES.
 8. REHABILITACIÓN DE SANITARIOS
 SUSTITUCIÓN DE MUEBLES DE BAÑO Y CUBIERTA DE LAVABOS.
 SUSTITUCIÓN DE RECUBRIMIENTOS.
 9. REHABILITACIÓN DEL ESTACIONAMIENTO
 MANTENIMIENTO DE CARPETA ASFÁLTICA.
 COLOCACIÓN DE RESIDUOS EN CANALES DE DESAGUE.
 BALIZAMIENTO.
 10. TRABAJOS DE TABLAROCA EN MUROS DIVISORIOS INTERIORES Y PLAFONES.
 11. REHABILITACIÓN DE COMEDOR PARA EL PERSONAL.
 12. SUSTITUCIÓN DE FUENTE CENTRAL POR JARDINERA.

- NOTAS**
1. ACOTACIONES EN METROS.
 2. NIVELES EN METROS.
 3. ESTE PLANO DEBERÁ VERIFICARSE CON LOS CORRESPONDIENTES DE INSTALACIONES Y ESTRUCTURALES. CUALQUIER DISCREPANCIA ENTRE ELLOS DEBERÁ CONSULTARSE CON LA DIRECCIÓN DE OBRA.
 4. EL CONTRATISTA DEBERÁ RECTIFICAR EN EL LUGAR DE LA OBRA Y ANTES DE EJECUTAR CUALQUIER TRABAJO. LAS DIMENSIONES Y NIVELES INDICADOS EN ESTE PLANO, DEBIENDO INDICAR A LA DIRECCIÓN DE OBRA CUALQUIER DIFERENCIA QUE HUBIERE, ASÍ COMO LA INTERPRETACIÓN QUE DE EL PROPIO CONTRATISTA A ESTE DIBUJO.
 5. ESTE PLANO SUSTITUYE AL ANTERIOR.

REVISIONES

REVISIÓN	FECHA

DIRECTOR DE OBRAS PÚBLICAS
 MTR. FRANCISCO JOSÉ ONTIVEROS BALCÁZAR
 DIRECTOR DE LA UNIDAD DE PROYECTOS Y GESTIÓN DE RECURSOS
 ARQ. JUAN CARLOS ARAUZ ABRARCA

CONTENIDO

PLANO DE ACCIONES

ELABORÓ	OP	ARCHIVO	OP/PROYECTOS

FECHA MARZO, 2022 ESCALA INDICADA

A0-06

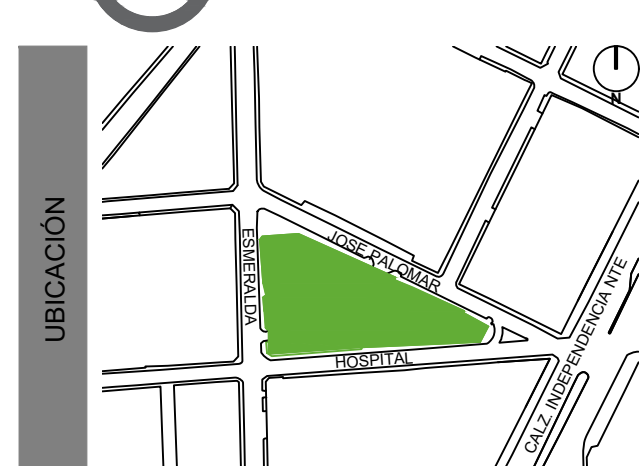

UBICACIÓN

ESPECIFICACIONES

ALB-100

EJES: BAJA, CAMBIO ACABADO, CORTE, PENDIENTE 4%, SUBE, CAMBIO NIVEL, INICIO DESPIECE

NPT ± 00.00: NIVEL DE PISO TERMINADO
 NTX ± 00.00: NIVEL DE TERRENO NATURAL
 NPT ± 00.00: NIVEL DE PISO TERMINADO
 NTX ± 00.00: NIVEL DE TERRENO NATURAL
 NBL ± 00.00: NIVEL BAJO DE LOSA
 NC ± 00.00: NIVEL DE CERRAMIENTO
 NP ± 00.00: NIVEL DE PRETEL.
 NAM ± 00.00: NIVEL DE ALTURA MÁXIMO

SIMBOLOGÍA / ESPECIFICACIONES

- ÁRBOL EXISTENTE
- TAPA DE REGISTRO
- CABINA DE TELÉFONO PÚBLICO
- POSTES CFE
- POSTES TELMEX
- REGISTRO DE ALCANTARILLADO
- LUMINARIAS DE ALUMBRADO PÚBLICO

- NOTAS**
- ACOTACIONES EN METROS.
 - NIVELES EN METROS.
 - ESTE PLANO DEBERÁ VERIFICARSE CON LOS CORRESPONDIENTES DE INSTALACIONES Y ESTRUCTURALES. CUALQUIER DISCREPANCIA ENTRE ELLOS DEBERÁ CONSULTARSE CON LA DIRECCIÓN DE OBRA.
 - EL CONTRATISTA DEBERÁ RECTIFICAR EN EL LUGAR DE LA OBRA Y ANTES DE EJECUTAR CUALQUIER TRABAJO. LAS DIMENSIONES Y NIVELES INDICADOS EN ESTE PLANO, DEBIENDO INDICAR A LA DIRECCIÓN DE OBRA CUALQUIER DIFERENCIA QUE HUBIERE, ASÍ COMO LA INTERPRETACIÓN QUE DE EL PROPIO CONTRATISTA A ESTE DIBUJO.
 - ESTE PLANO SUSTITUYE AL ANTERIOR.

REVISIONES

REVISIÓN	FECHA

DIRECTOR DE OBRAS PÚBLICAS
MTRO. FRANCISCO JOSÉ ONTIVEROS BALCÁZAR
 DIRECTOR DE LA UNIDAD DE PROYECTOS Y GESTIÓN DE RECURSOS
 ARQ. JUAN CARLOS ARAUZ ABRARCA

CONTENIDO

PLANO DE ACCIONES

ELABORÓ	ARCHIVO	OPI/PROYECTOS
FECHA	ESCALA	
MARZO, 2022	INDICADA	

- LISTADO DE ACCIONES OBRAS PÚBLICAS**
- RETIRO DE PINTURA EN MAL ESTADO, RESANES Y PINTURA EN MUROS EXTERIORES.
 - APERTURA DE VANOS EN FACHADA Y SUSTITUCIÓN DE DOMOS EXISTENTES POR DOMOS DE CRISTAL TEMPLADO 6X8 INASTILLABLE.
 - REPARACIÓN DE ZONAS DAÑADAS EN AZOTEA E IMPERMEABILIZACIÓN GENERAL.
 - REHABILITACIÓN DEL AUDITORIO.
COLOCACIÓN DE ALFOMBRA.
RENOVACIÓN DEL SISTEMA DE AUDIO.
SUSTITUCIÓN DE RECUBRIMIENTOS ACÚSTICOS EN MUROS Y PLAFONES.
 - SUSTITUCIÓN DE PISO EN PASILLOS Y VESTÍBULO.
 - PINTURA GENERAL EN MUROS INTERIORES Y CANCELERÍAS.
 - SUSTITUCIÓN DE CANCELERÍAS INTERIORES Y EXTERIORES.
 - REHABILITACIÓN DE SANITARIOS
SUSTITUCIÓN DE MUEBLES DE BAÑO Y CUBIERTA DE LAVABOS.
SUSTITUCIÓN DE RECUBRIMIENTOS.
 - REHABILITACIÓN DEL ESTACIONAMIENTO
MANTENIMIENTO DE CARPETA ASFÁLTICA.
COLOCACIÓN DE RESIDUOS EN CANALES DE DESAGUE.
BALIZAMIENTO.
 - TRABAJOS DE TABLAROCA EN MUROS DIVISORIOS INTERIORES Y PLAFONES.
 - REHABILITACIÓN DE COMEDOR PARA EL PERSONAL.
 - SUSTITUCIÓN DE FUENTE CENTRAL POR JARDINERA.

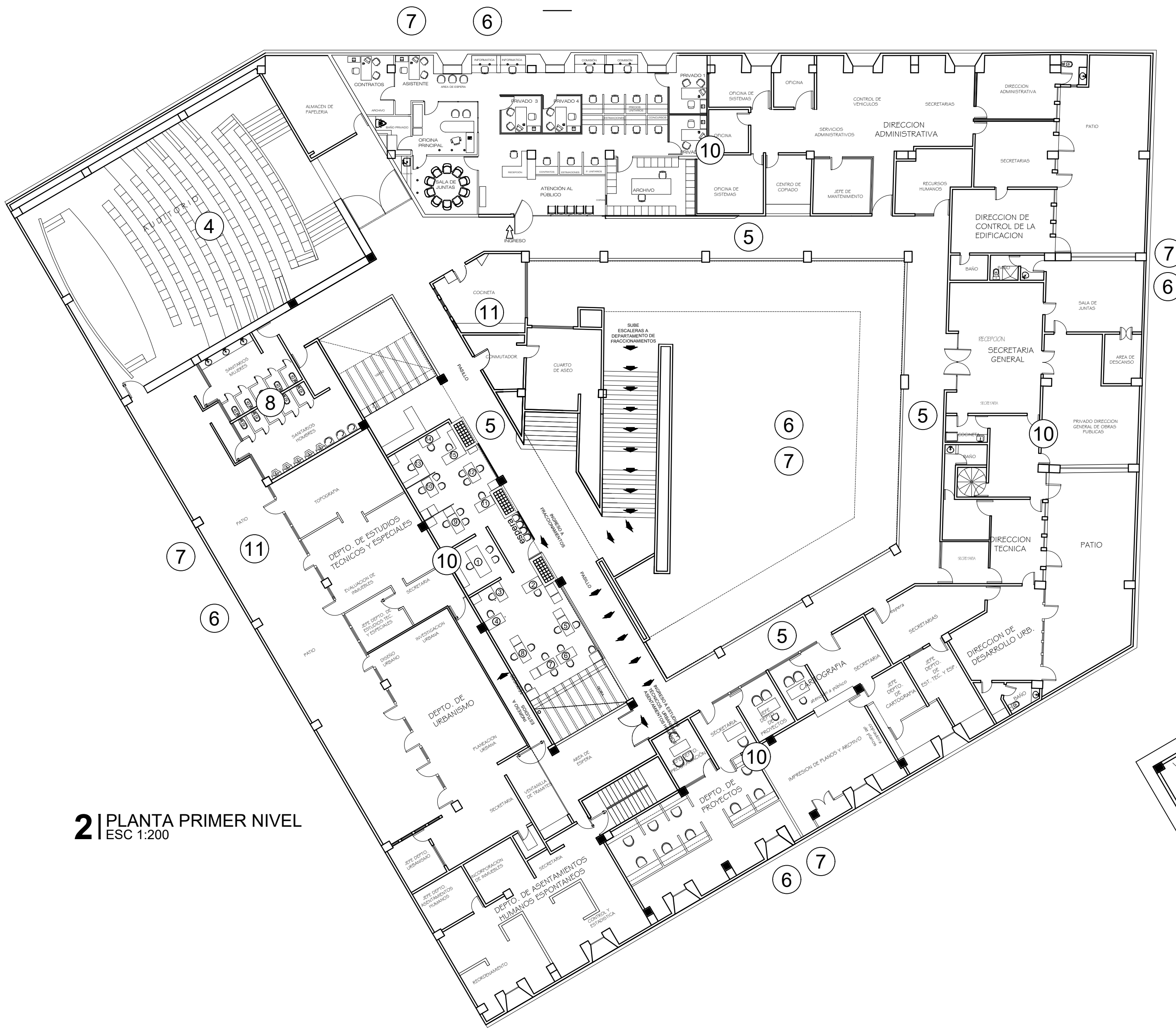

2 | PLANTA PRIMER NIVEL
 ESC 1:200

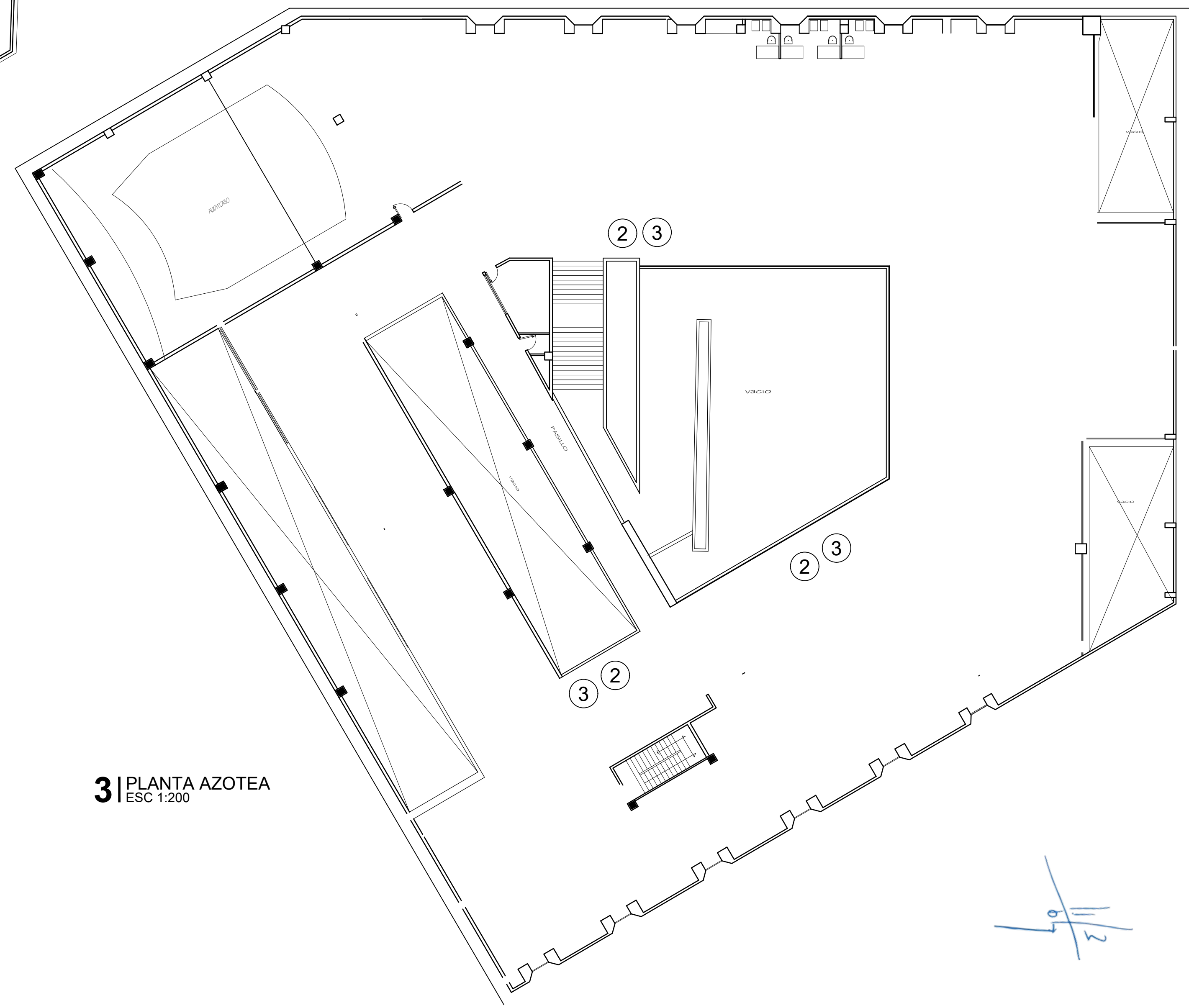

3 | PLANTA AZOTEA
 ESC 1:200

11/3
 07

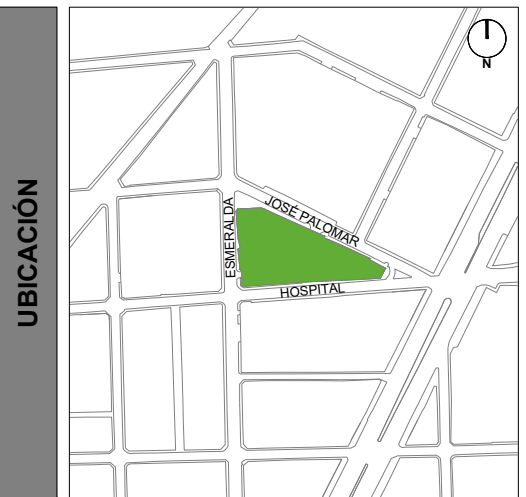

UBICACIÓN

NPT ± 00.00	NIVEL DE PISO TERMINADO
NTN ± 00.00	NIVEL DE TERRENO NATURAL
NBL ± 00.00	NIVEL BAJO DE LOSA
NC ± 00.00	NIVEL DE CERRAMIENTO
NP ± 00.00	NIVEL DE PRETIL
NAM ± 00.00	NIVEL DE ALTURA MÁXIMO

SIMBOLOGÍA / ESPECIFICACIONES

(A)	TEXTOS	(00/00)	SECCIONES
B	BAJA	X	CAMBIO ACABADO
C	BAJA	4%	PENDIENTE
S	BAJA		CAMBIO NIVEL
	ÁRBOL EXISTENTE		INICIO DESPIECE
	TELÉFONO PÚBLICO	(REC)	TAPA DE REGISTRO
			POSTES TELMEX
			POSTES CFE
			REGISTRO
			ALUMBRADO PÚBLICO

- NOTAS**
- ACOTACIONES EN METROS.
 - NIVELES EN METROS.
 - ESTE PLANO DEBERÁ VERIFICARSE CON LOS CORRESPONDIENTES DE INTALACIONES Y ESTRUCTURALES. CUALQUIER DISCREPANCIA ENTRE ELLOS DEBERÁ CONSULTARSE CON LA DIRECCIÓN DE OBRA.
 - EL CONTRATISTA DEBERÁ RECTIFICAR EN EL LUGAR DE LA OBRA Y ANTES DE EJECUTAR CUALQUIER TRABAJO, LAS DIMENSIONES Y NIVELES INDICADOS EN ESTE PLANO, DEBIENDO INDICAR A LA DIRECCIÓN DE OBRA CUALQUIER DIFERENCIA QUE HUBIERE, ASÍ COMO LA INTERPRETACIÓN QUE DÉ EL PROPIO CONTRATISTA A ESTE DIBUJO.
 - ESTE PLANO SUSTITUYE AL ANTERIOR.

REVISIONES

REVISIÓN	FECHA
00	DÍA/MES/AÑO
00	DÍA/MES/AÑO
00	DÍA/MES/AÑO

DIRECTOR DE OBRAS PÚBLICAS
MTRO. FRANCISCO JOSÉ ONTIVEROS BALCÁZAR
 DIRECTOR DE LA UNIDAD DE PROYECTOS Y GESTIÓN DE RECURSOS
ARQ. JUAN CARLOS ARAUZ ABARCA

CONTENIDO

DETALLE DE VENTANAS FACHADA	
ELABORÓ	ARCHIVO
OP	OP/PROYECTOS
FECHA	ESCALA
MAYO, 2022	INDICADA

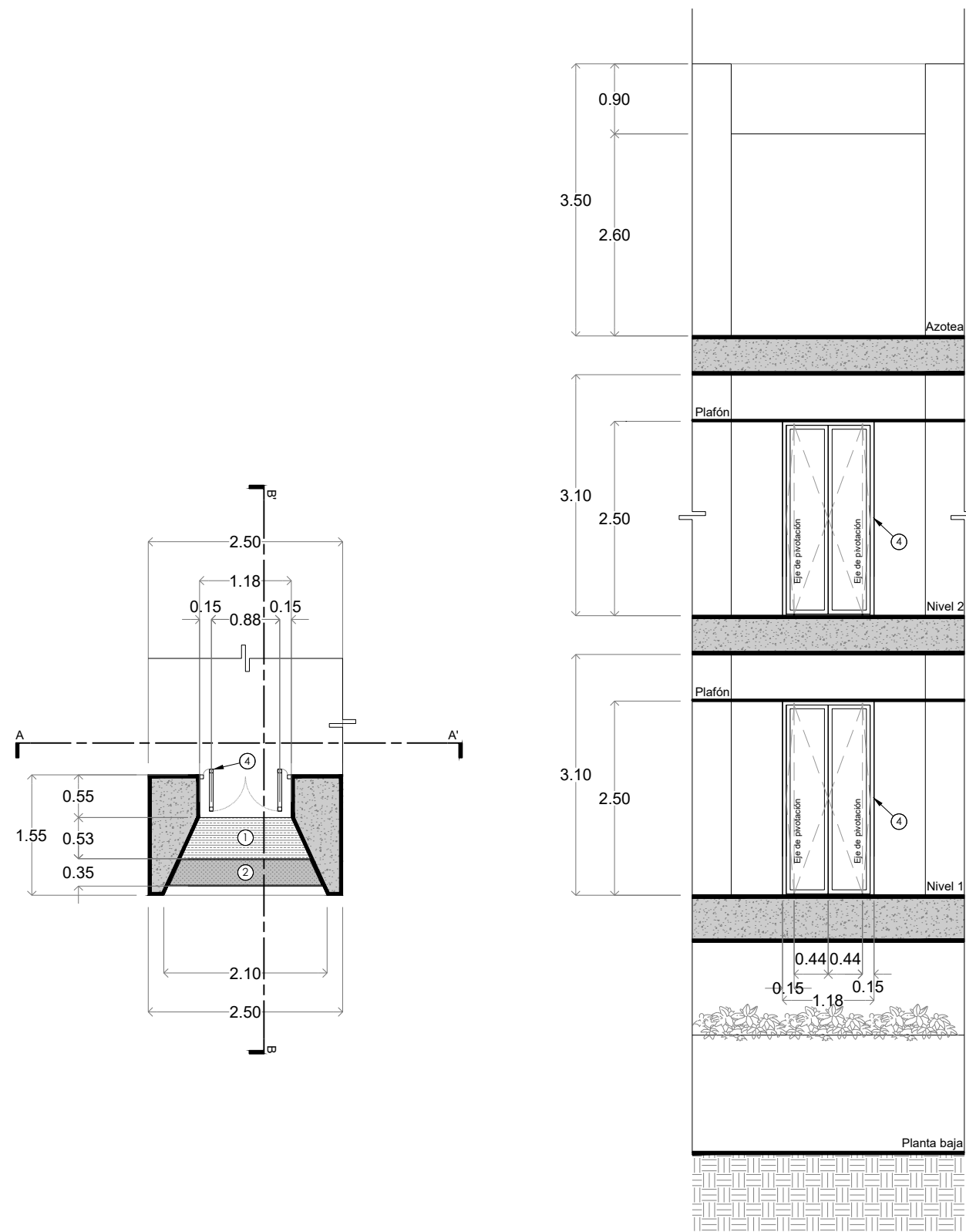

01 PLANTA
 ESC 1:75

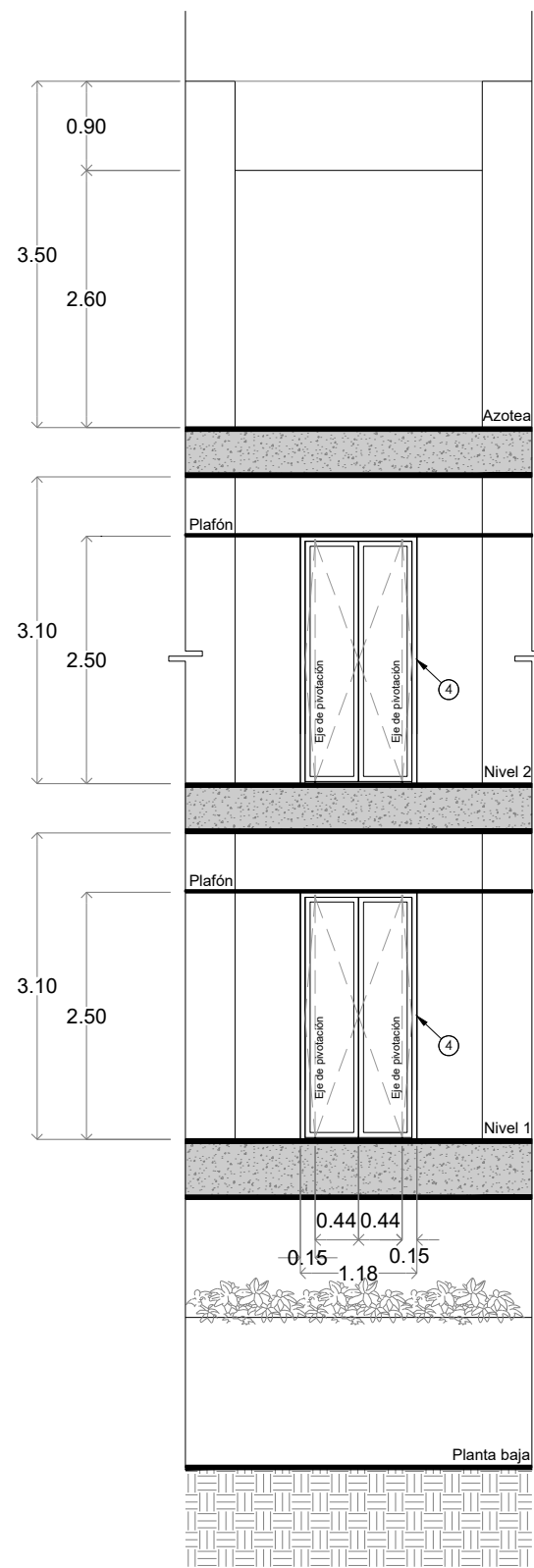

02 SECCIÓN A-A'
 ESC 1:75

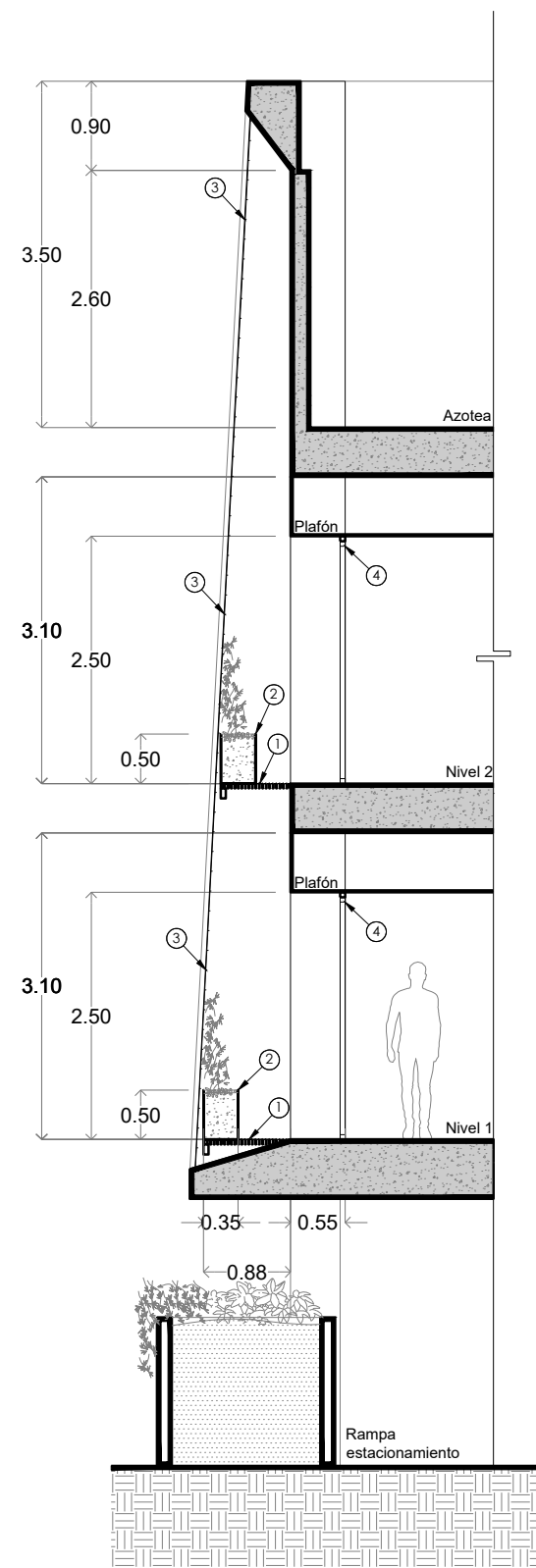

03 SECCIÓN B-B'
 ESC 1:75

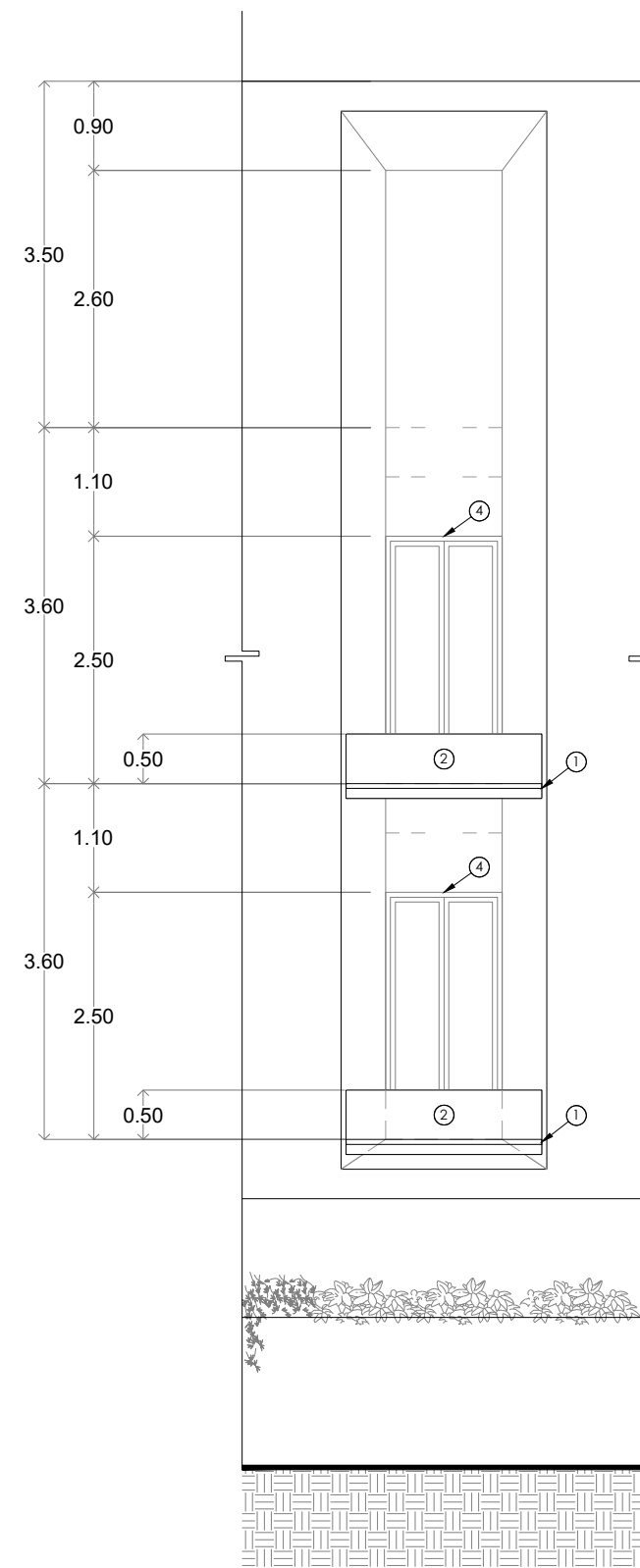

04 ALZADO
 ESC 1:75

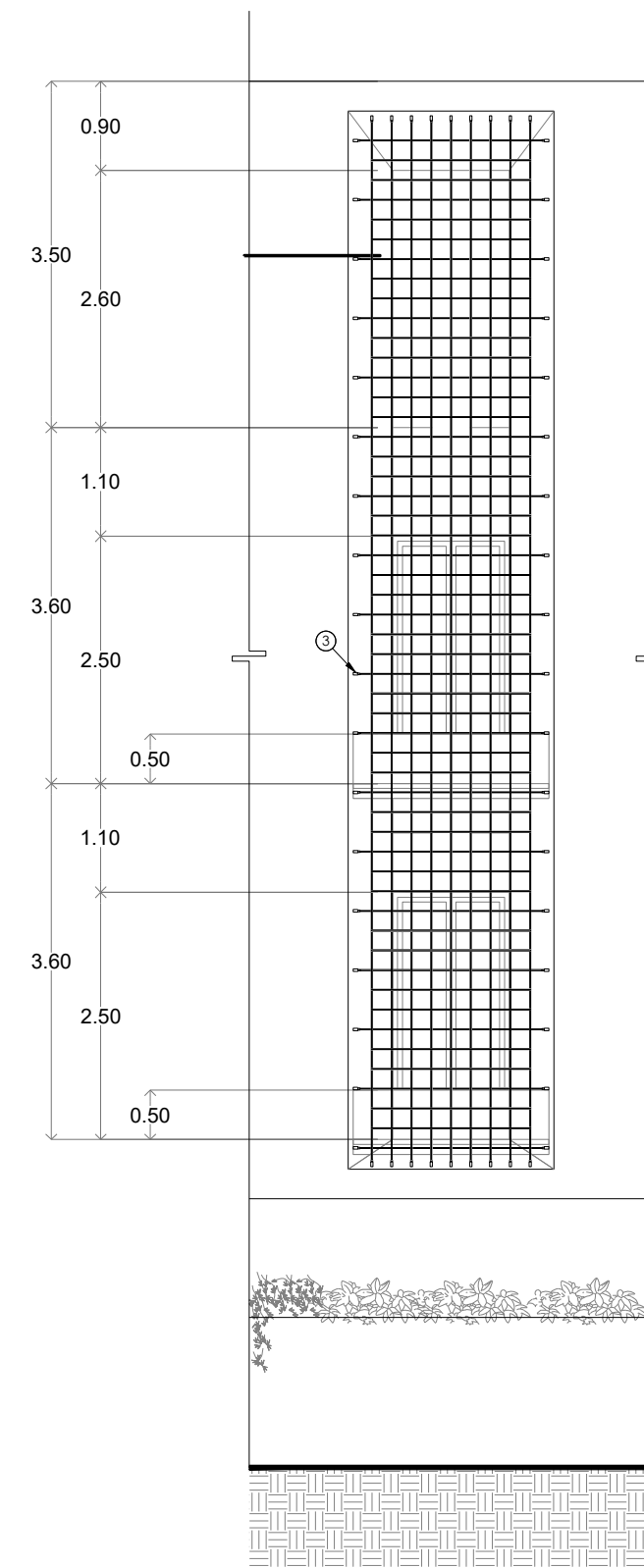

05 ALZADO CON TENSORES
 ESC 1:75

Especificaciones

①	Rejilla metálica con soporte estructural, anclada a elementos estructurales existentes.
②	Jardinera metálica a base de lámina de 1/4" de espesor, anclada a rejilla metálica y a muros laterales.
③	Sistema de cables tensados de acero inoxidable.
④	Puerta de pivote de aluminio.

11/2
 07

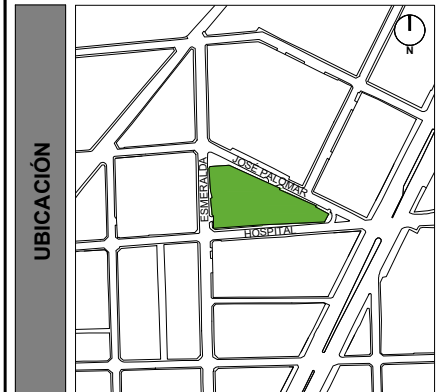

SIMBOLOGÍA / ESPECIFICACIONES

● NPT ± 00.00	— NIVEL DE PISO TERMINADO
● NTN ± 00.00	— NIVEL DE TERRENO NATURAL
● NPT ± 00.00	— NIVEL DE PISO TERMINADO
● NTN ± 00.00	— NIVEL DE TERRENO NATURAL
● NBL ± 00.00	— NIVEL BAJO DE LOSA
● NC ± 00.00	— NIVEL DE CERRAMIENTO
● NP ± 00.00	— NIVEL DE PRETIL
● NAM ± 00.00	— NIVEL DE ALTURA MÁXIMO

(A)	TEXTOS	00/00	SECCIONES
→	ESPECIFICACIONES	4%	PENDIENTE
→	BAJA	→	CAMBIO ACABADO
→	BAJA	→	CAMBIO NIVEL
→	ÁRBOL EXISTENTE	→	TAPA DE REGISTRO
→	TÉLEFONO PÚBLICO	→	POSTES CFE
→	ALUMBRADO PÚBLICO	→	POSTES TELMEX
→		→	REGISTRO

- NOTAS**
- ACOTACIONES EN METROS.
 - NIVELES EN METROS.
 - ESTE PLANO DEBERÁ VERIFICARSE CON LOS CORRESPONDIENTES DE INTALACIONES Y ESTRUCTURALES. CUALQUIER DISCREPANCIA ENTRE ELLOS DEBERÁ CONSULTARSE CON LA DIRECCIÓN DE OBRA.
 - EL CONTRATISTA DEBERÁ RECTIFICAR EN EL LUGAR DE LA OBRA Y ANTES DE EJECUTAR CUALQUIER TRABAJO, LAS DIMENSIONES Y NIVELES INDICADOS EN ESTE PLANO, DEBIENDO INDICAR A LA DIRECCIÓN DE OBRA CUALQUIER DIFERENCIA QUE HUBIERE, ASÍ COMO LA INTERPRETACIÓN QUE DÉ EL PROPIO CONTRATISTA A ESTE DIBUJO.
 - ESTE PLANO SUSTITUYE AL ANTERIOR.

REVISIONES

REVISIÓN	FECHA
00	DÍA/MES/AÑO
00	DÍA/MES/AÑO

DIRECTOR DE OBRAS PÚBLICAS
MTRO. FRANCISCO JOSÉ ONTIVEROS BALCÁZAR
DIRECTOR DE LA UNIDAD DE PROYECTOS Y GESTIÓN DE RECURSOS
ARQ. JUAN CARLOS ARAUZ ABARCA

CONTENIDO

DETALLE BAÑO NIVEL 2	
PLANTA DE TRAZO-ACABADOS	
ELABORADO	ARCHIVO
OP	OP/PROYECTOS
FECHA	ESCALA
MES, AÑO	INDICADA

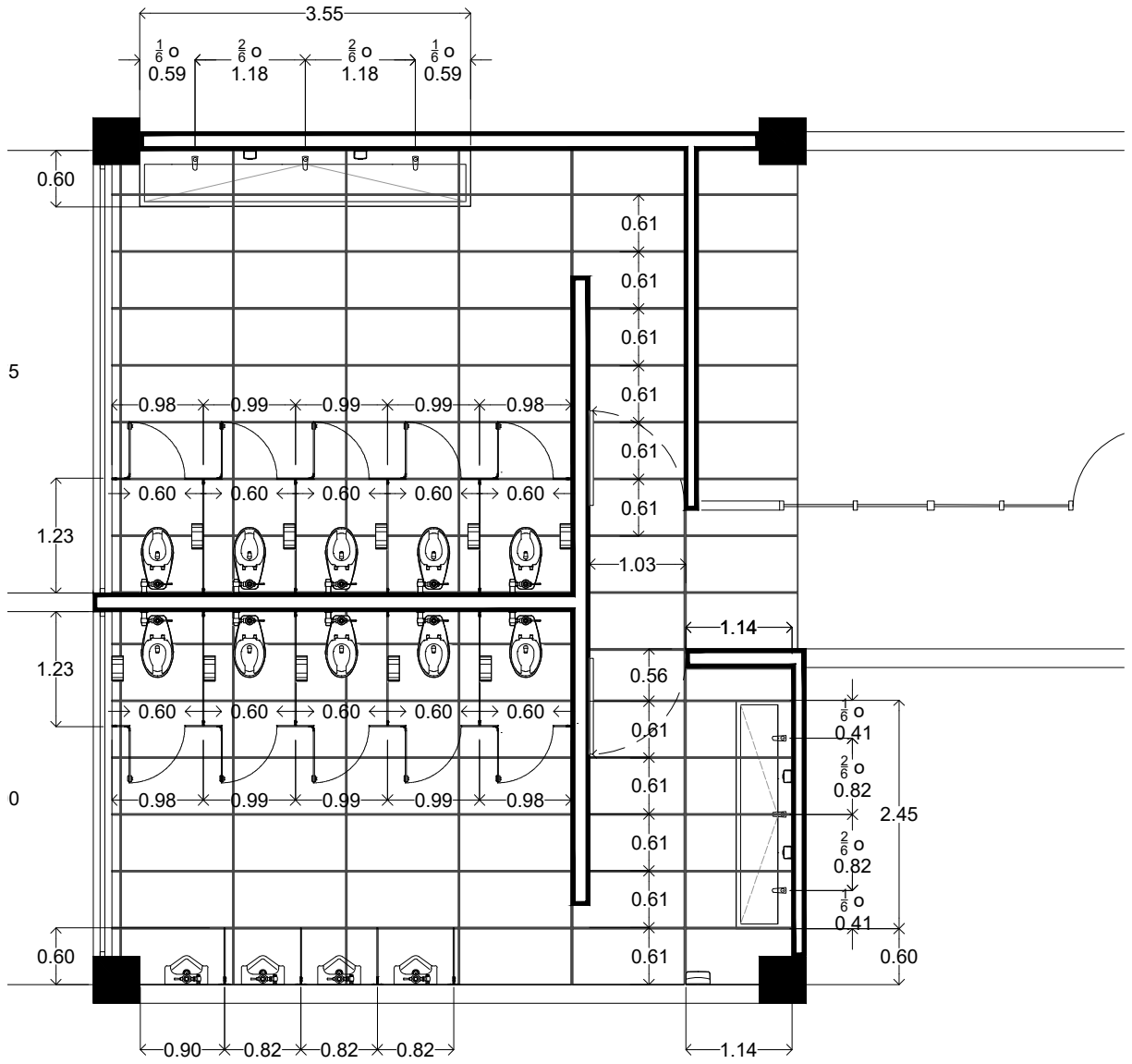

01 PLANTA DE TRAZO BAÑOS NIVEL 2
ESC 1:75

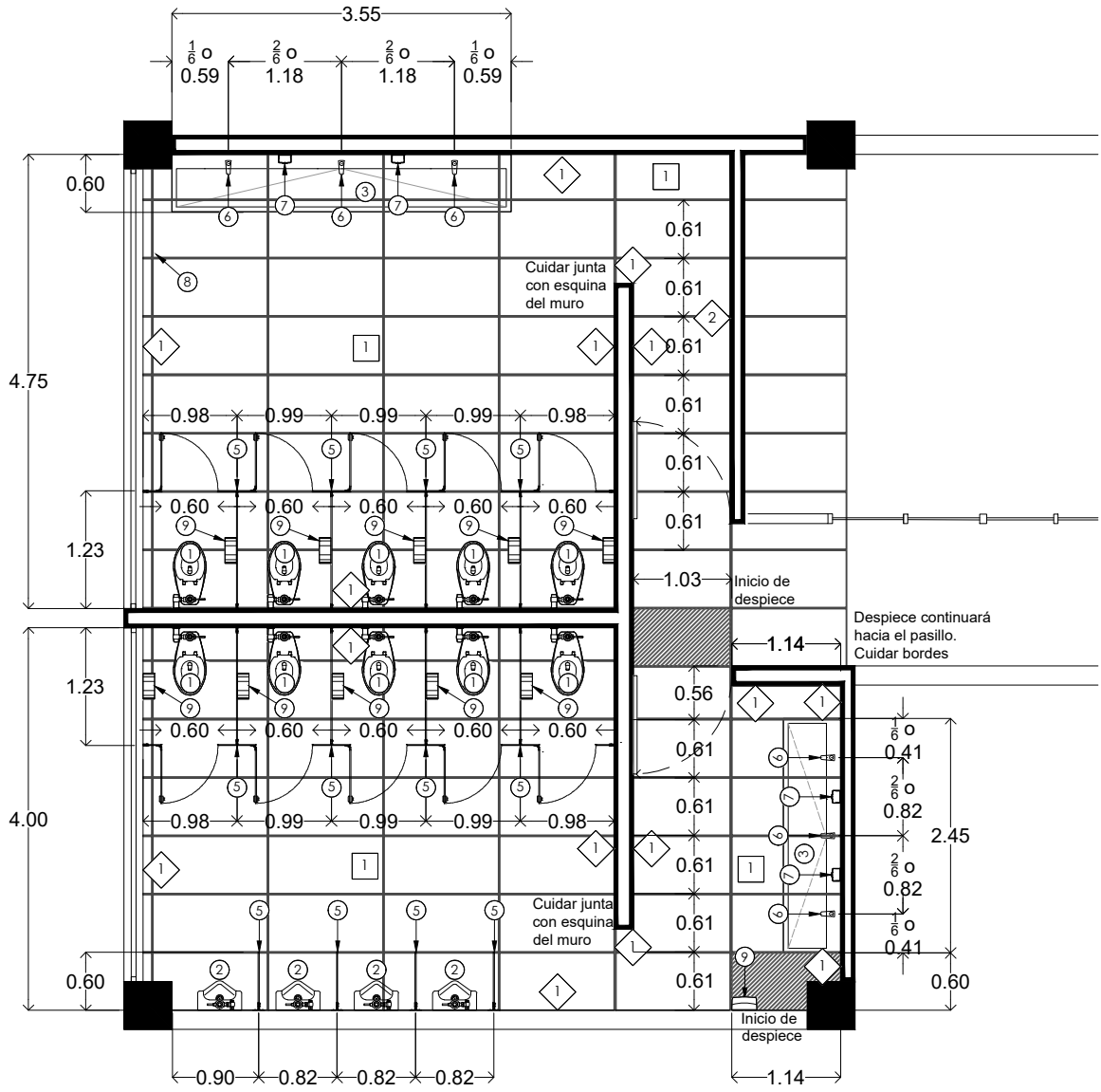

02 PLANTA DE ACABADOS BAÑOS NIVEL 2
ESC 1:75

Muros	Pisos
<p>1 Porcelanato 60x120 cms, color "Graben gray" Inter ceramic Mod. Geologic, y/o similar, asentado con pegazulejo, juntas a hueso color gris.</p> <p>2 Pasta acrílica texturizada con grano 116-80-ESP, acabado boleado, color natural.</p>	<p>1 Porcelanato 60x120 cms, color "Graben gray" Inter ceramic Mod. Geologic, y/o similar, asentado con pegazulejo, juntas a hueso color gris.</p>

Handwritten signature and date: 11/12

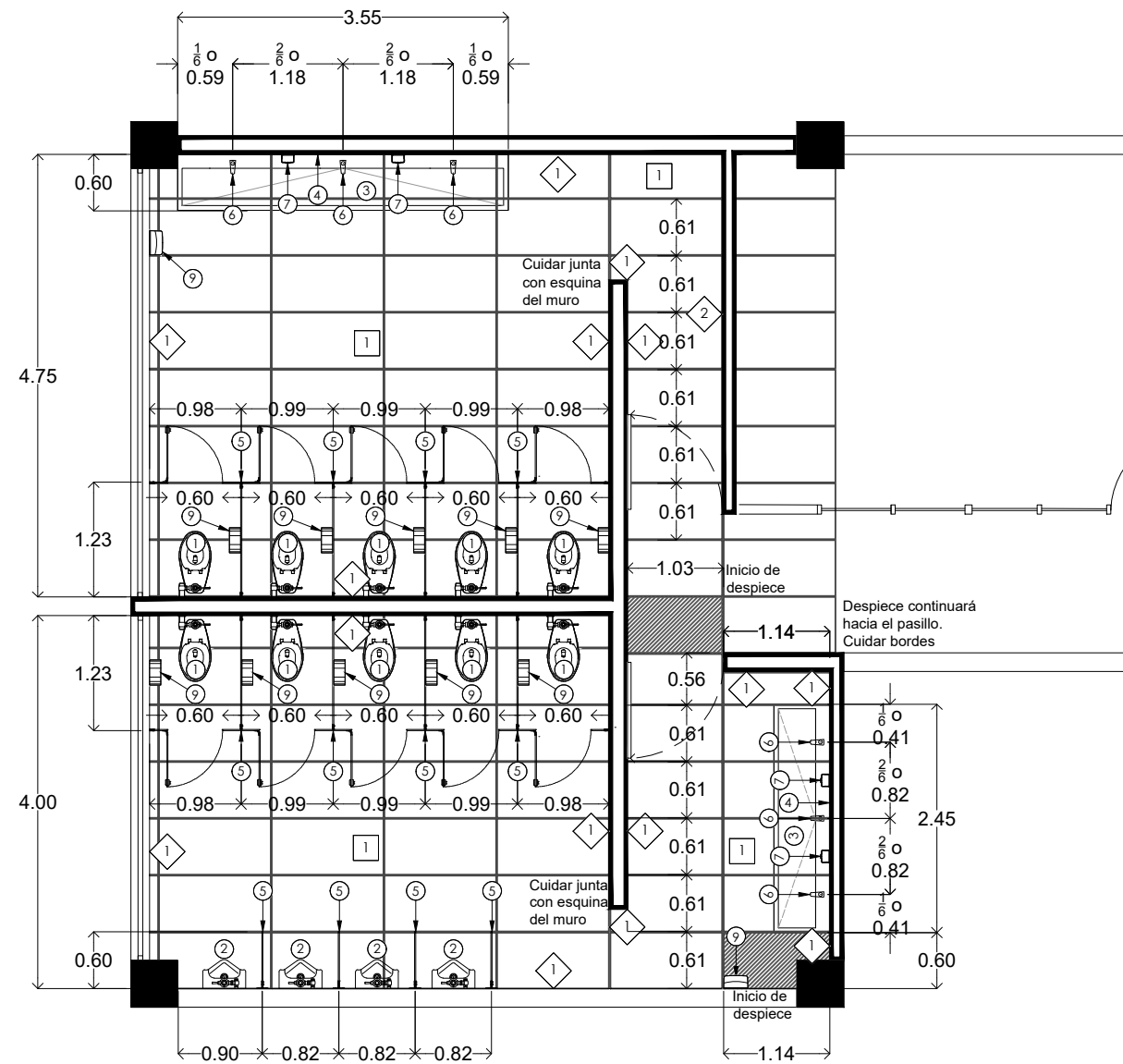

01 PLANTA DE MOBILIARIO
ESC 1:75

Mobiliario

- | | | |
|--|---|---|
| ① Fluxómetro Mca. Urrea Mod. SKU: 2532 y/o similar | ④ Espejo de cristal flotado de 6mm de espesor | ⑦ Dosificador de jabon líquido fabricado en acero inoxidable con capacidad para 800ml, rellenable Mca. Urrea Mod. 35.3505.22 y/o similar. |
| ② Mingitorio seco 100% libre de agua fabricado en ceramica esmaltada al alto brillo color blanco Mca. Urrea Mod. KMS2535 y/o similar. | ⑤ Mampara sanitaria fabricada con paneles solidos de compacto fenolico de 13mm (1/2") de espesor Mca. Fenotek Mod. Estandar color Graphite mate 837-58 y/o similar. | ⑧ Despachador para toalla de papel interdoblada fabricado en acero inoxidable con capacidad para 600 toallas, Mca. Urrea Mod. 35.3502.22 y/o similar. |
| ③ Barra lavamanos tipo cascada de 60cms de ancho, fabricada con paneles de Corian de 13mm de espesor con faldon frontal de 20cms de alto y zoclo a muro de 10cm de altura. | ⑥ Llave temporizadora fabricada con laton acabado cromo, ahorradora de agua Mca. Urrea Mod. 9248 y/o similar. | ⑨ Despachador de papel higienico fabricado en acero inoxidable con capacidad para 1 rollo de 250-300mts Mca. Urrea Mod. 35.3501.22 y/o similar. |

Handwritten signature in blue ink.

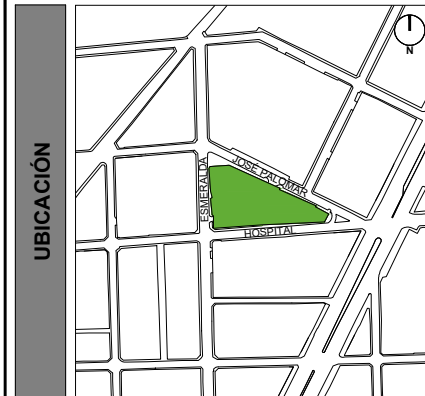

SIMBOLOGÍA / ESPECIFICACIONES

● NPT ± 00.00	_____	NIVEL DE PISO TERMINADO
● NTN ± 00.00	_____	NIVEL DE TERRENO NATURAL
NTN ± 00.00	_____	NIVEL DE TERRENO NATURAL
NBL ± 00.00	_____	NIVEL BAJO DE LOSA
NC ± 00.00	_____	NIVEL DE CERRAMIENTO
NP ± 00.00	_____	NIVEL DE PRETIL
NAM ± 00.00	_____	NIVEL DE ALTURA MÁXIMO

(A) EJES	TEXTO	00/00 SECCIONES
B → BAJA	X CAMBIO ACABADO	4% PENDIENTE
S → BAJA	CAMBIO NIVEL	INICIO DESPIECE
ÁRBOL EXISTENTE	TAPA DE REGISTRO	POSTES TELMEX
TELÉFONO PÚBLICO	POSTES CFE	REGISTRO
	ALUMBRADO PÚBLICO	

- NOTAS**
- ACOTACIONES EN METROS.
 - NIVELES EN METROS.
 - ESTE PLANO DEBERÁ VERIFICARSE CON LOS CORRESPONDIENTES DE INTALACIONES Y ESTRUCTURALES. CUALQUIER DISCREPANCIA ENTRE ELLOS DEBERÁ CONSULTARSE CON LA DIRECCIÓN DE OBRA.
 - EL CONTRATISTA DEBERÁ RECTIFICAR EN EL LUGAR DE LA OBRA Y ANTES DE EJECUTAR CUALQUIER TRABAJO, LAS DIMENSIONES Y NIVELES INDICADOS EN ESTE PLANO, DEBIENDO INDICAR A LA DIRECCIÓN DE OBRA CUALQUIER DIFERENCIA QUE HUBIERE, ASÍ COMO LA INTERPRETACIÓN QUE DÉ EL PROPIO CONTRATISTA A ESTE DIBUJO.
 - ESTE PLANO SUSTITUYE AL ANTERIOR.

REVISIONES

REVISIÓN	FECHA
00	DÍA/MES/AÑO
00	DÍA/MES/AÑO

DIRECTOR DE OBRAS PÚBLICAS
 MTR. FRANCISCO JOSÉ ONTIVEROS BALCÁZAR
 DIRECTOR DE LA UNIDAD DE PROYECTOS Y GESTIÓN DE RECURSOS
 ARQ. JUAN CARLOS ARAUZ ABARCA

CONTENIDO

DETALLE BAÑO NIVEL 2	
PLANTA DE MOBILIARIO	
ELABORO	ARCHIVO
FECHA	OP/PROYECTOS
MES, AÑO	ESCALA
	INDICADA

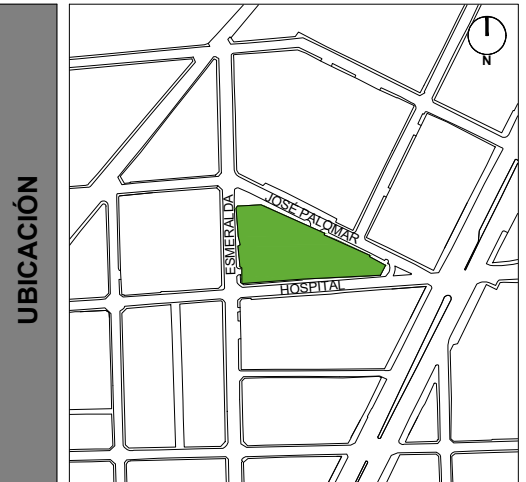

NPT ± 00.00	NIVEL DE PISO TERMINADO
NTN ± 00.00	NIVEL DE TERRENO NATURAL
NBL ± 00.00	NIVEL BAJO DE LOSA
NC ± 00.00	NIVEL DE CERRAMIENTO
NP ± 00.00	NIVEL DE PRETIL
NAM ± 00.00	NIVEL DE ALTURA MÁXIMO

(A) EJES	TEXTO	SECCIONES
B BAJA	ESPECIFICACIONES	4% PENDIENTE
S BAJA	CAMBIO ACABADO	CORTE
ÁRBOL EXISTENTE	CAMBIO NIVEL	INICIO DESPIECE
TELÉFONO PÚBLICO	TAPA DE REGISTRO	POSTES TELMEX
	POSTES CFE	REGISTRO
	ALUMBRADO PÚBLICO	

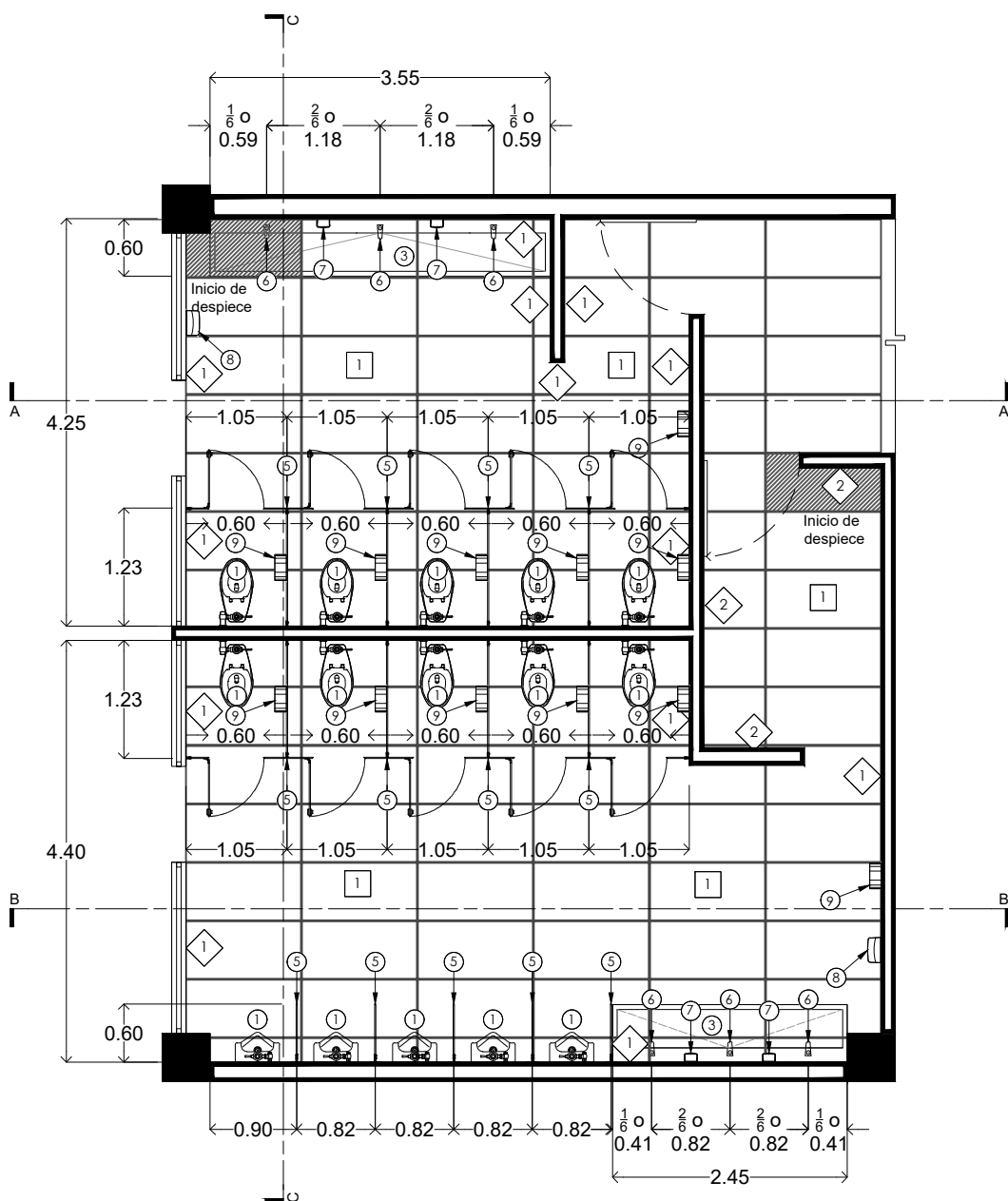

01 PLANTA DE TRAZO
 ESC 1:75

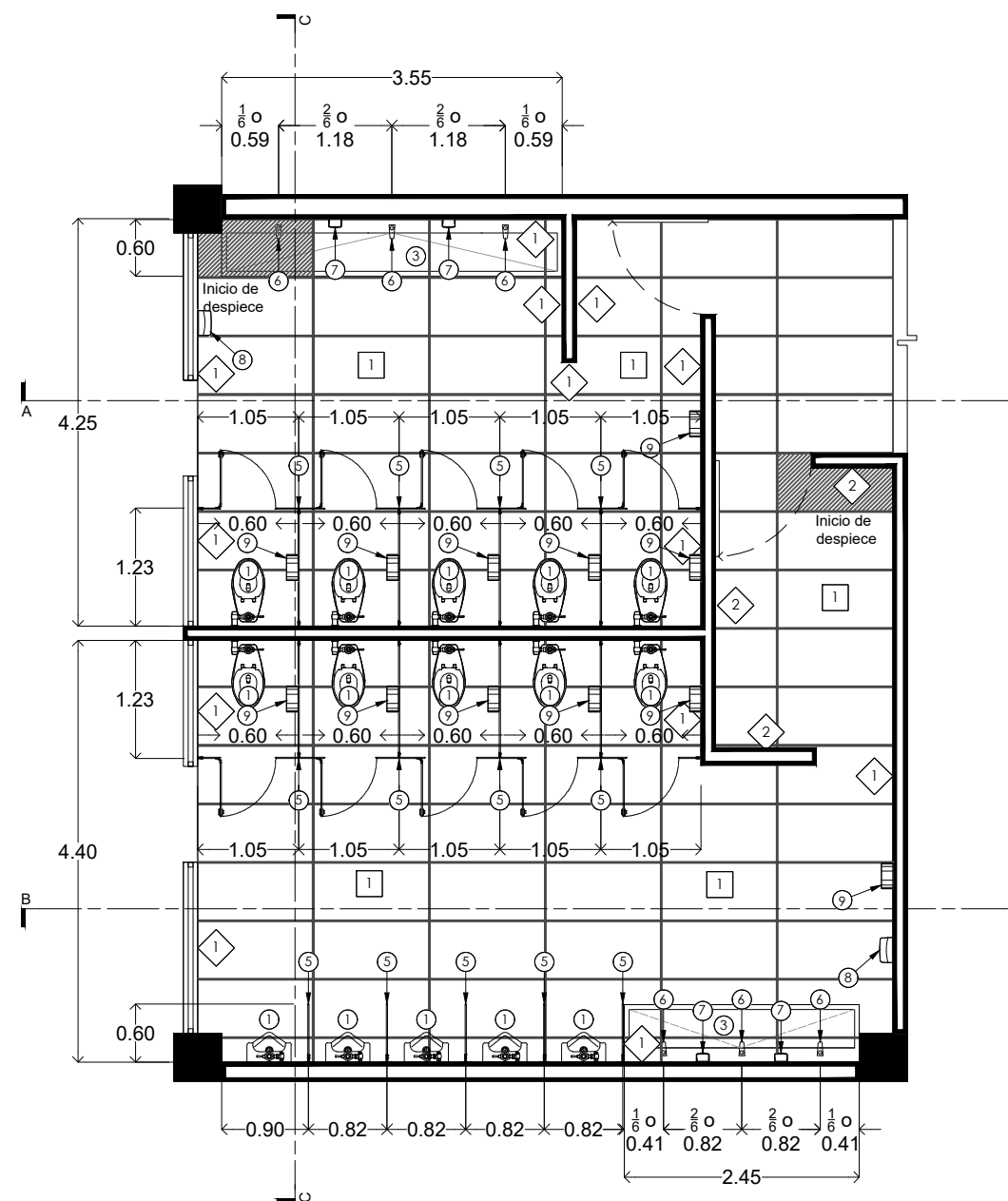

02 PLANTA DE MOBILIARIO
 ESC 1:75

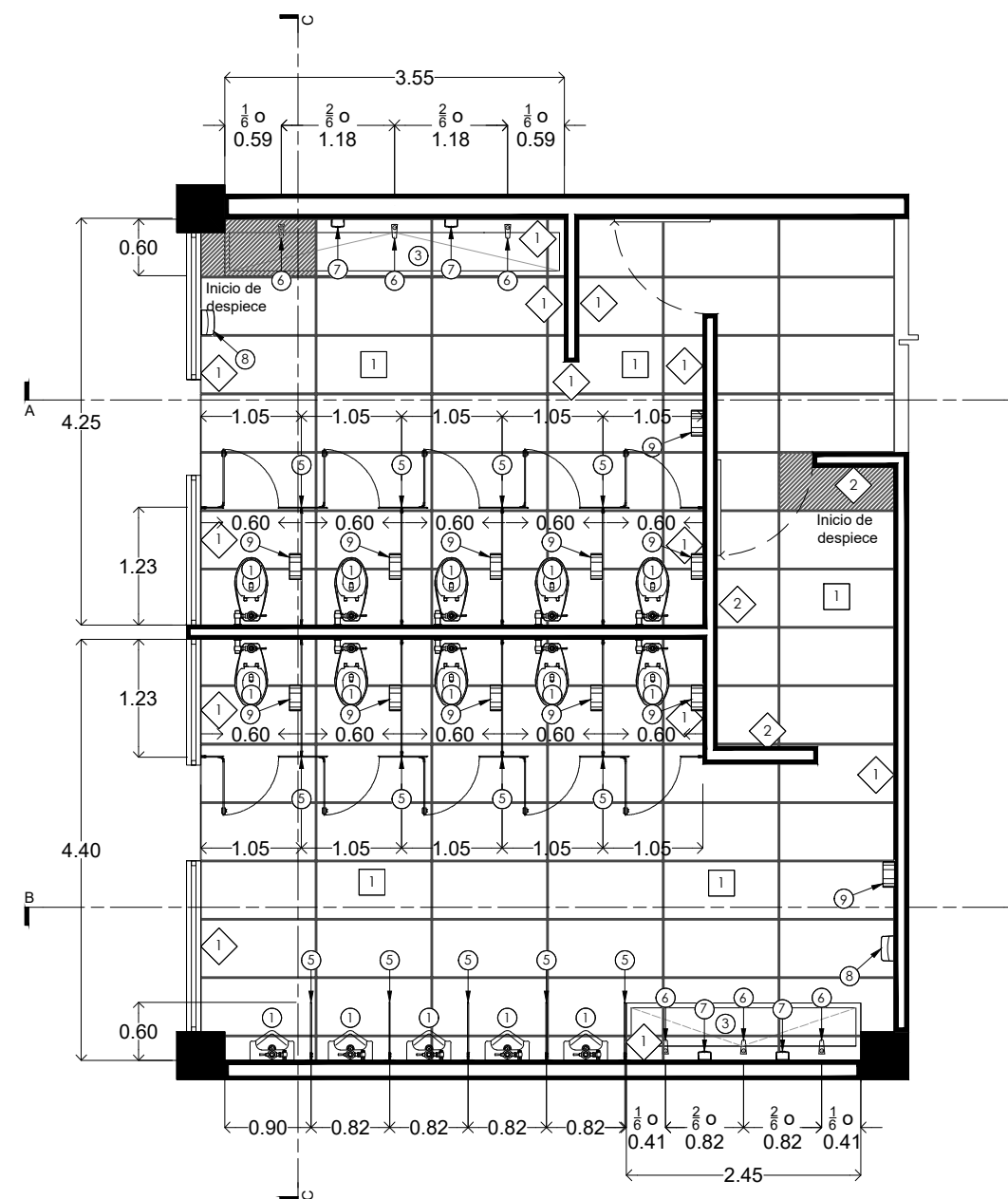

03 PLANTA DE ACABADOS
 ESC 1:75

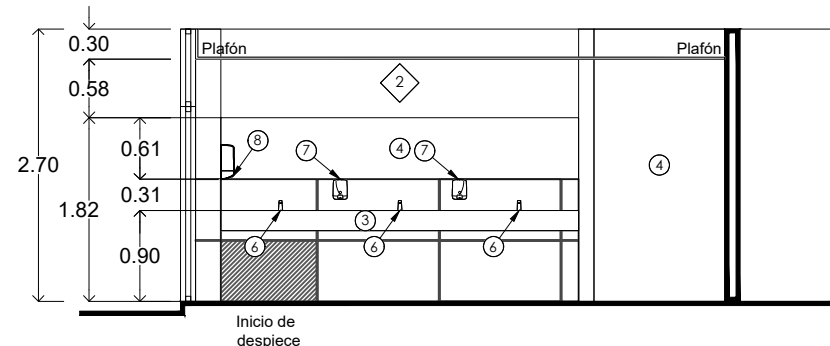

04 SECCIÓN A-A'
 ESC 1:75

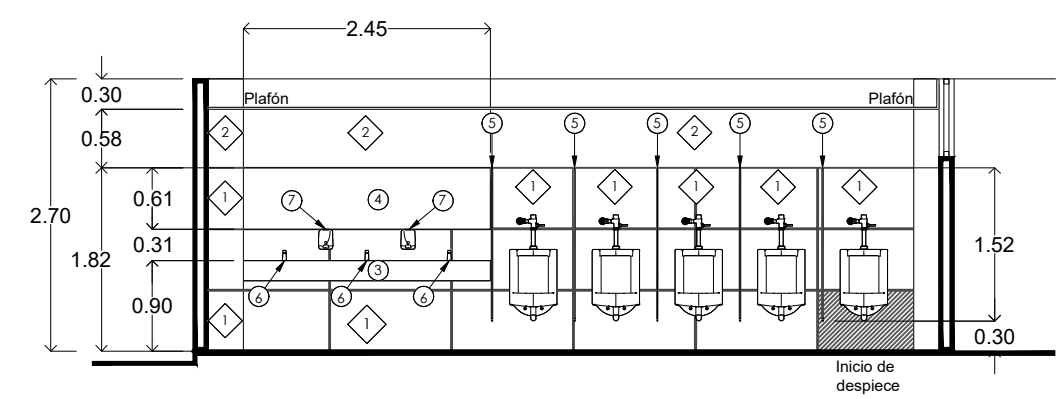

05 SECCIÓN B-B'
 ESC 1:75

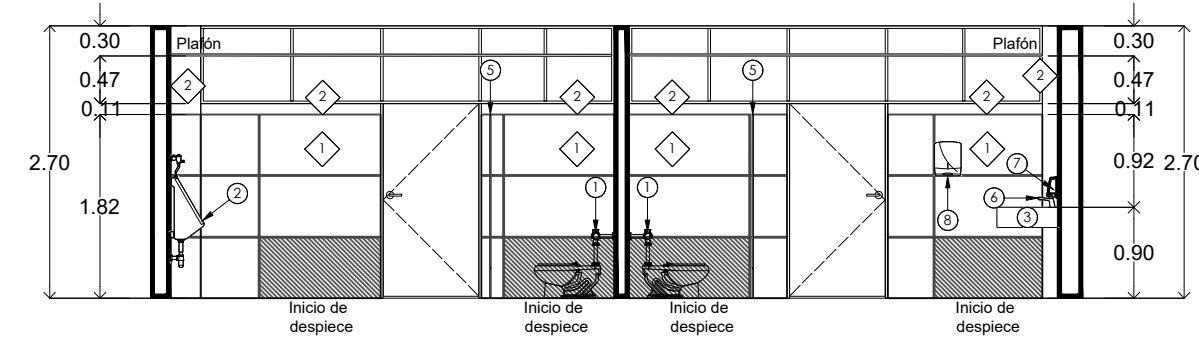

06 SECCIÓN C-C'
 ESC 1:75

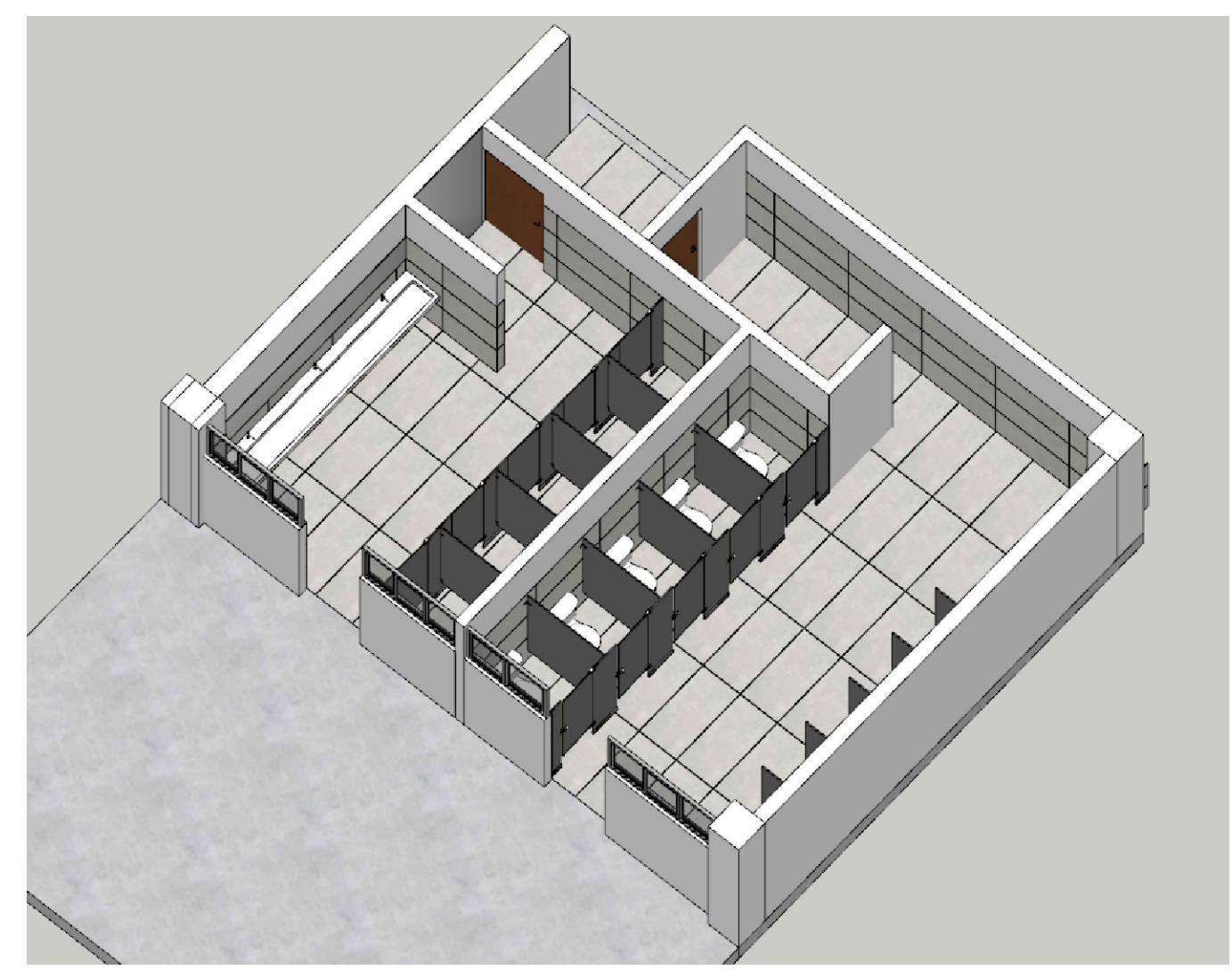

Muros		Pisos	
1	Porcelanato 60x120 cms, color "Graben gray" Inter ceramic Mod. Geologic, y/o similar, asentado con pegazulejo, juntas a hueso color gris.	1	Porcelanato 60x120 cms, color "Graben gray" Inter ceramic Mod. Geologic, y/o similar, asentado con pegazulejo, juntas a hueso color gris.
2	Pasta acrílica texturizada con grano 116-80-ESP, acabado boleado, color natural.		

Mobiliario			
1	Flujómetro Mca. Urrea Mod. SKU: 2532 y/o similar.	7	Dosificador de jabón líquido fabricado en acero inoxidable con capacidad para 800ml, rellenable Mca. Urrea Mod. 35.3505.22 y/o similar.
2	Mingitorio seco 100% libre de agua fabricado en cerámica esmaltada al alto brillo color blanco Mca. Urrea Mod. KMS2535 y/o similar.	8	Despachador para toalla de papel interdoblada fabricado en acero inoxidable con capacidad para 600 toallas, Mca. Urrea Mod. 35.3502.22 y/o similar.
3	Barra lavamanos tipo cascada de 60cms de ancho, fabricada con paneles de Corian de 13mm de espesor con faldón frontal de 20cms de alto y zócalo a muro de 10cm de altura.	9	Despachador de papel higiénico fabricado en acero inoxidable con capacidad para 1 rollo de 250-300mts Mca. Urrea Mod. 35.3501.22 y/o similar.
4	Espejo de cristal flotado de 6mm de espesor		
5	Mampara sanitaria fabricada con paneles sólidos de compacto fenólico de 13mm (1/2") de espesor Mca. Fenotek Mod. Estandar color Graphite mate 837-58 y/o similar.		
6	Llave temporizadora fabricada con latón acabado cromo, ahorradora de agua Mca. Urrea Mod. 9248 y/o similar.		



NOTAS

- ACOTACIONES EN METROS.
- NIVELES EN METROS.
- ESTE PLANO DEBERÁ VERIFICARSE CON LOS CORRESPONDIENTES DE INTALACIONES Y ESTRUCTURALES. CUALQUIER DISCREPANCIA ENTRE ELLOS DEBERÁ CONSULTARSE CON LA DIRECCIÓN DE OBRA.
- EL CONTRATISTA DEBERÁ RECTIFICAR EN EL LUGAR DE LA OBRA Y ANTES DE EJECUTAR CUALQUIER TRABAJO, LAS DIMENSIONES Y NIVELES INDICADOS EN ESTE PLANO, DEBIENDO INDICAR A LA DIRECCIÓN DE OBRA CUALQUIER DIFERENCIA QUE HUBIERE, ASÍ COMO LA INTERPRETACIÓN QUE DÉ EL PROPIO CONTRATISTA A ESTE DIBUJO.
- ESTE PLANO SUSTITUYE AL ANTERIOR.

REVISIONES	
REVISIÓN	FECHA
00	DÍ/MES/AÑO
00	DÍ/MES/AÑO
00	DÍ/MES/AÑO

DIRECTOR DE OBRAS PÚBLICAS
MTR. FRANCISCO JOSÉ ONTIVEROS BALCÁZAR
 DIRECTOR DE LA UNIDAD DE PROYECTOS Y GESTIÓN DE RECURSOS
ARQ. JUAN CARLOS ARAUZ ABARCA

CONTENIDO	
DETALLE DE BAÑOS	
ELABORÓ	ARCHIVO
	OP/PROYECTOS
FECHA	ESCALA
MAYO, 2022	INDICADA