

**UBICACIÓN**

**ESPECIFICACIONES**

**SECCIONES**

**EJES**

**BAJA** → CAMBIO ACABADO

**SUBE** → CAMBIO NIVEL

**INICIO DESPIECE**

**4%** PENDIENTE

**4%** PENDIENTE

**NPT ± 00.00** NIVEL DE PISO TERMINADO

**NTN ± 00.00** NIVEL DE TERRENO NATURAL

**NPT ± 00.00** NIVEL DE PISO TERMINADO

**NTN ± 00.00** NIVEL DE TERRENO NATURAL

**NBL ± 00.00** NIVEL BAJO DE LOSA

**NC ± 00.00** NIVEL DE CERRAMIENTO

**NP ± 00.00** NIVEL DE PRETIL

**NAM ± 00.00** NIVEL DE ALTURA MÁXIMO

**SIMBOLOGÍA / ESPECIFICACIONES**

ÁRBOL EXISTENTE

TAPA DE REGISTRO

CABINA DE TELÉFONO PÚBLICO

POSTES CFE

POSTES TELMEX

REGISTRO DE ALCANTARILLADO

LUMINARIAS DE ALUMBRADO PÚBLICO

CALLE: JOSE PALOMAR

CALLE: HOSPITAL

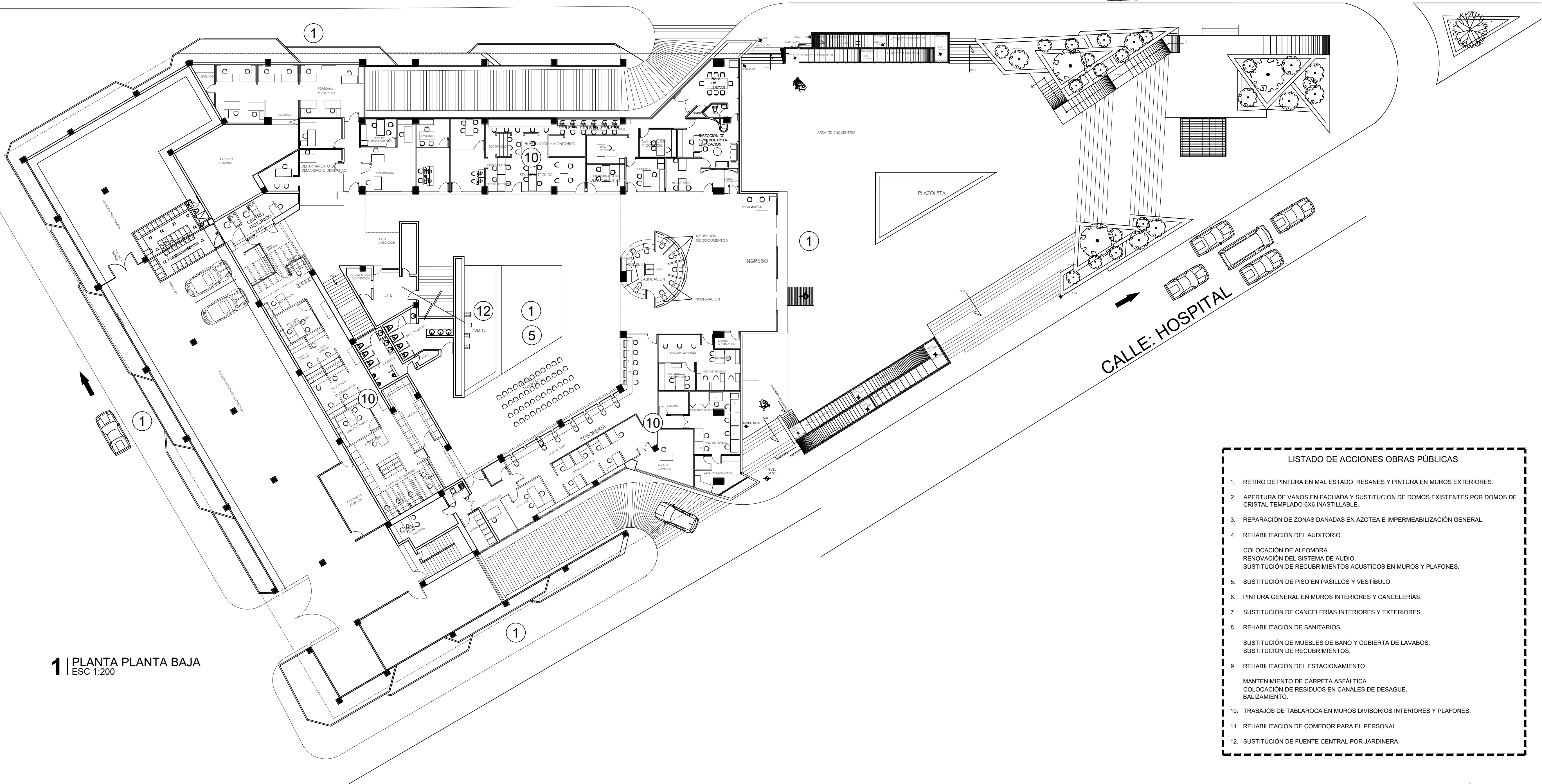

**1** PLANTA PLANTA BAJA  
 ESC 1:200

- LISTADO DE ACCIONES OBRAS PÚBLICAS**
1. RETIRO DE PINTURA EN MAL ESTADO, RESANOS Y PINTURA EN MUROS EXTERIORES.
  2. APERTURA DE VANOS EN FACHADA Y SUSTITUCIÓN DE DOMOS EXISTENTES POR DOMOS DE CRISTAL TEMPLADO 6X6 INASTILLABLE.
  3. REPARACIÓN DE ZONAS DAÑADAS EN AZOTEA E IMPERMEABILIZACIÓN GENERAL.
  4. REHABILITACIÓN DEL AUDITORIO.  
 COLOCACIÓN DE ALFOMBRA.  
 RENOVACIÓN DEL SISTEMA DE AUDIO.  
 SUSTITUCIÓN DE RECUBRIMIENTOS ACÚSTICOS EN MUROS Y PLAFONES.
  5. SUSTITUCIÓN DE PISO EN PASILLOS Y VESTÍBULO.
  6. PINTURA GENERAL EN MUROS INTERIORES Y CANCELERÍAS.
  7. SUSTITUCIÓN DE CANCELERÍAS INTERIORES Y EXTERIORES.
  8. REHABILITACIÓN DE SANITARIOS  
 SUSTITUCIÓN DE MUEBLES DE BAÑO Y CUBIERTA DE LAVABOS.  
 SUSTITUCIÓN DE RECUBRIMIENTOS.
  9. REHABILITACIÓN DEL ESTACIONAMIENTO  
 MANTENIMIENTO DE CARPETA ASFÁLTICA.  
 COLOCACIÓN DE RESIDUOS EN CANALES DE DESAGUE.  
 BALIZAMIENTO.
  10. TRABAJOS DE TABLAROCA EN MUROS DIVISORIOS INTERIORES Y PLAFONES.
  11. REHABILITACIÓN DE COMEDOR PARA EL PERSONAL.
  12. SUSTITUCIÓN DE FUENTE CENTRAL POR JARDINERA.

- NOTAS**
1. ACOTACIONES EN METROS.
  2. NIVELES EN METROS.
  3. ESTE PLANO DEBERÁ VERIFICARSE CON LOS CORRESPONDIENTES DE INSTALACIONES Y ESTRUCTURALES. CUALQUIER DISCREPANCIA ENTRE ELLOS DEBERÁ CONSULTARSE CON LA DIRECCIÓN DE OBRA.
  4. EL CONTRATISTA DEBERÁ RECTIFICAR EN EL LUGAR DE LA OBRA Y ANTES DE EJECUTAR CUALQUIER TRABAJO. LAS DIMENSIONES Y NIVELES INDICADOS EN ESTE PLANO, DEBIENDO INDICAR A LA DIRECCIÓN DE OBRA CUALQUIER DIFERENCIA QUE HUBIERE, ASÍ COMO LA INTERPRETACIÓN QUE DE EL PROPIO CONTRATISTA A ESTE DIBUJO.
  5. ESTE PLANO SUSTITUYE AL ANTERIOR.

**REVISIONES**

| REVISIÓN | FECHA |
|----------|-------|
|          |       |
|          |       |
|          |       |

DIRECTOR DE OBRAS PÚBLICAS  
**MTRO. FRANCISCO JOSÉ ONTIVEROS BALCÁZAR**  
 DIRECTOR DE LA UNIDAD DE PROYECTOS Y GESTIÓN DE RECURSOS  
 ARQ. JUAN CARLOS ARAUZ ABRARCA

**CONTENIDO**

PLANO DE ACCIONES

| ELABORADO | OP | ARCHIVO | OPI/PROYECTOS |
|-----------|----|---------|---------------|
|           |    |         |               |

FECHA: MARZO, 2022  
 ESCALA: INDICADA

**A0-06**

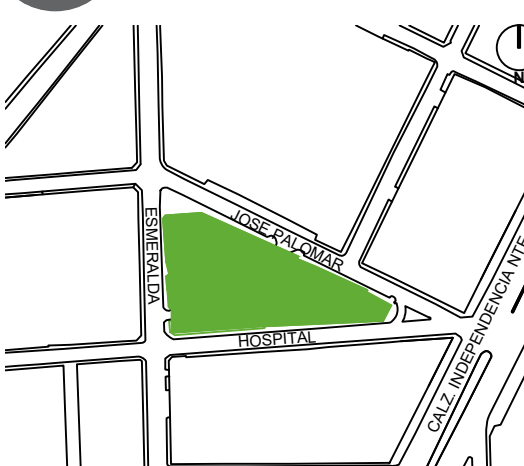

- LISTADO DE ACCIONES OBRAS PÚBLICAS**
1. RETIRO DE PINTURA EN MAL ESTADO, RESANES Y PINTURA EN MUROS EXTERIORES.
  2. APERTURA DE VANOS EN FACHADA Y SUSTITUCIÓN DE DOMOS EXISTENTES POR DOMOS DE CRISTAL Templado 6x8 INASTILLABLE.
  3. REPARACIÓN DE ZONAS DAÑADAS EN AZOTEA E IMPERMEABILIZACIÓN GENERAL.
  4. REHABILITACIÓN DEL AUDITORIO.  
COLOCACIÓN DE ALFOMBRA.  
RENOVACIÓN DEL SISTEMA DE AUDIO.  
SUSTITUCIÓN DE RECUBRIMIENTOS ACUSTICOS EN MUROS Y PLAFONES.
  5. SUSTITUCIÓN DE PISO EN PASILLOS Y VESTÍBULO.
  6. PINTURA GENERAL EN MUROS INTERIORES Y CANCELERÍAS.
  7. SUSTITUCIÓN DE CANCELERÍAS INTERIORES Y EXTERIORES.
  8. REHABILITACIÓN DE SANITARIOS  
SUSTITUCIÓN DE MUEBLES DE BAÑO Y CUBIERTA DE LAVABOS.  
SUSTITUCIÓN DE RECUBRIMIENTOS.
  9. REHABILITACIÓN DEL ESTACIONAMIENTO  
MANTENIMIENTO DE CARPETA ASFÁLTICA.  
COLOCACIÓN DE RESIDUOS EN CANALES DE DESAGUE.  
BALIZAMIENTO.
  10. TRABAJOS DE TABLAROCA EN MUROS DIVISORIOS INTERIORES Y PLAFONES.
  11. REHABILITACIÓN DE COMEDOR PARA EL PERSONAL.
  12. SUSTITUCIÓN DE FUENTE CENTRAL POR JARDINERA.

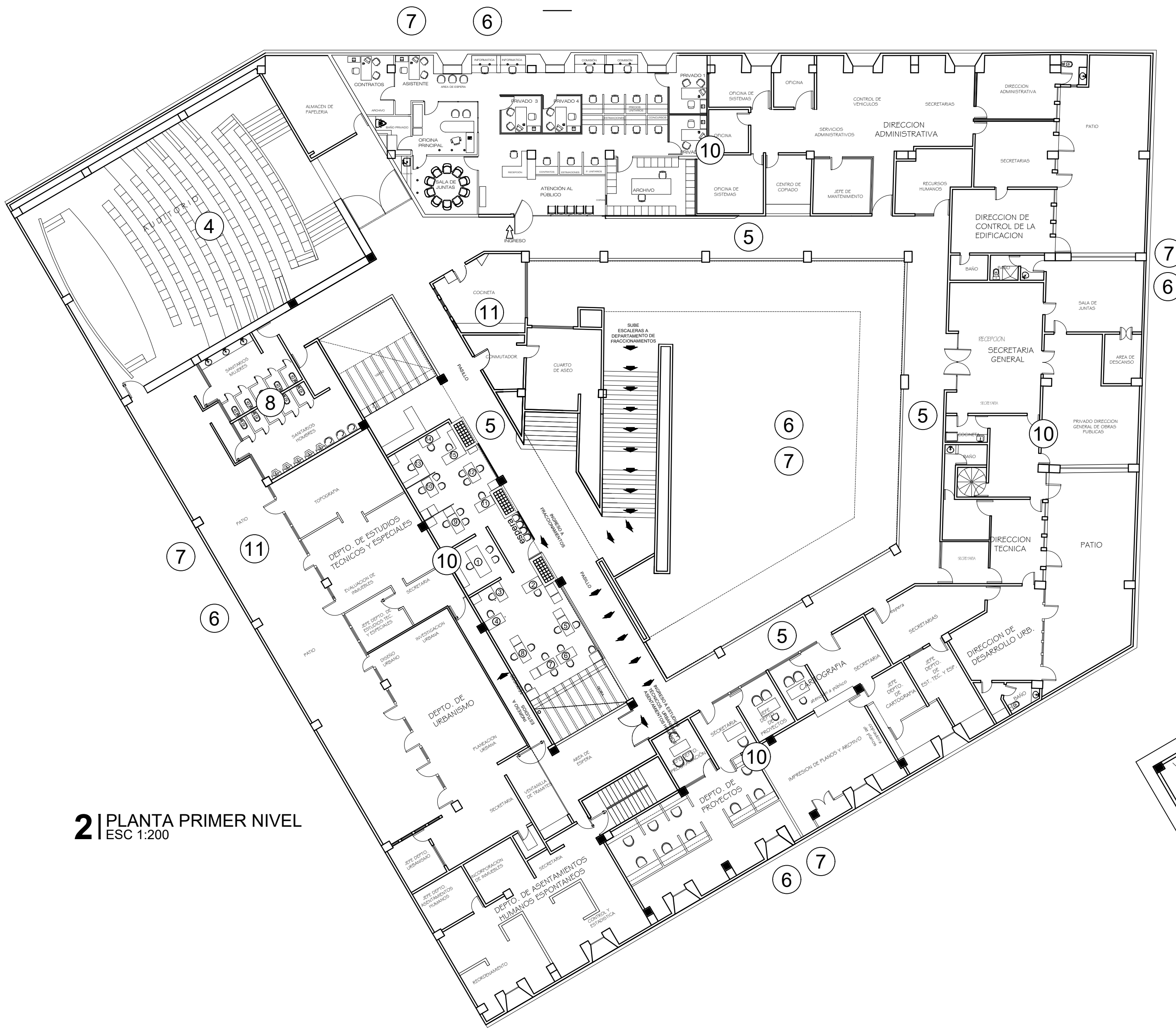
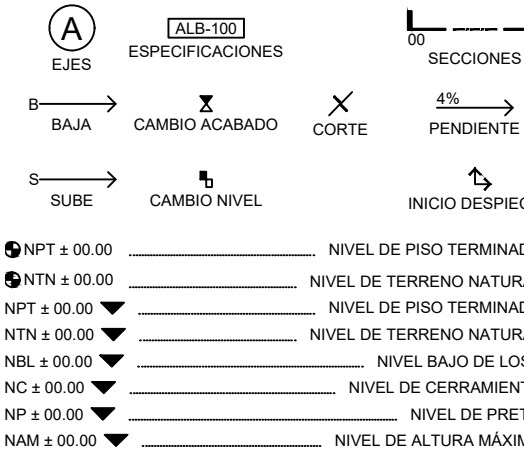

**2 | PLANTA PRIMER NIVEL**  
 ESC 1:200

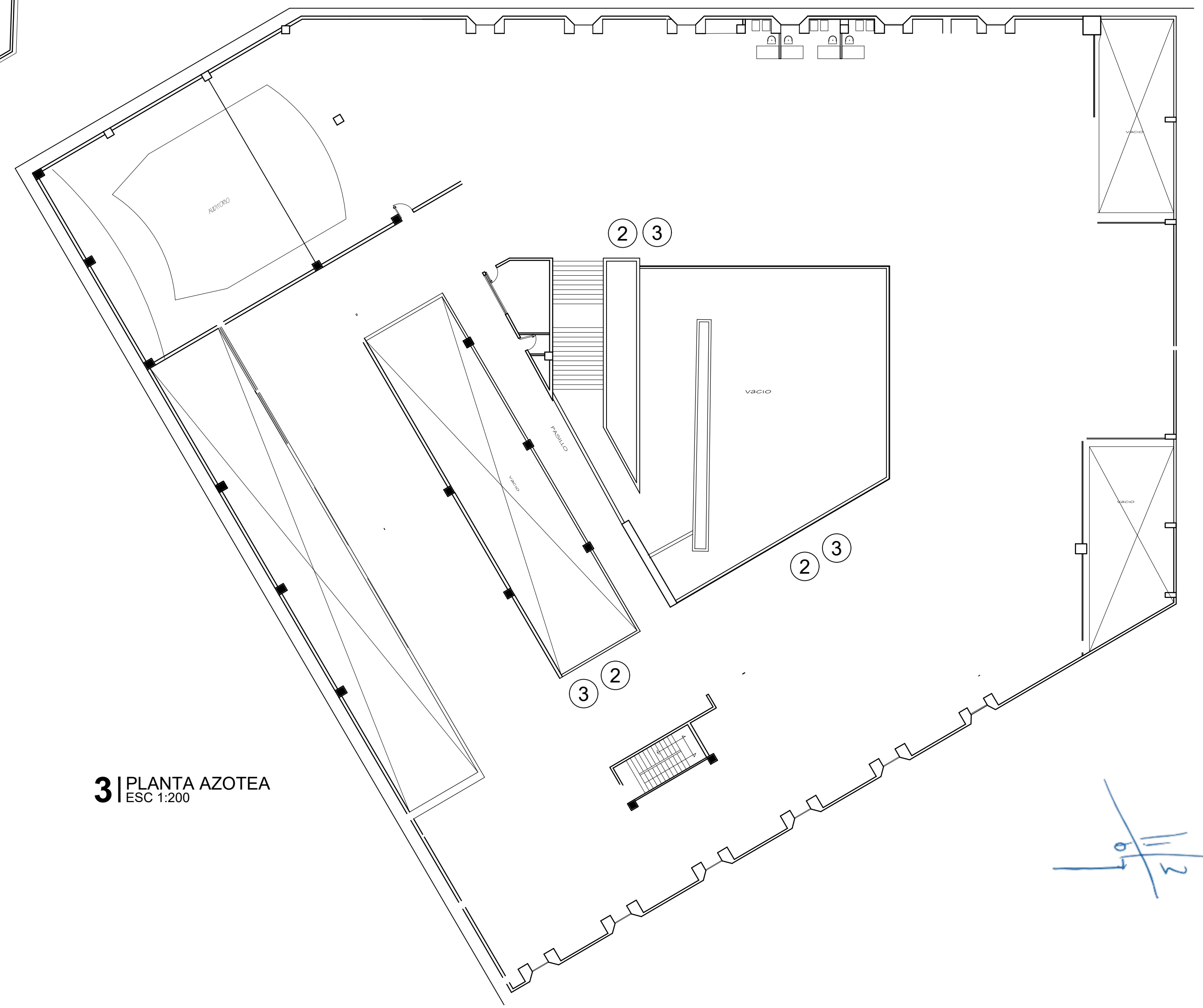

**3 | PLANTA AZOTEA**  
 ESC 1:200

SIMBOLOGÍA / ESPECIFICACIONES

NOTAS

1. ACOTACIONES EN METROS.
2. NIVELES EN METROS.
3. ESTE PLANO DEBERÁ VERIFICARSE CON LOS CORRESPONDIENTES DE INTALACIONES Y ESTRUCTURALES. CUALQUIER DISCREPANCIA ENTRE ELLOS DEBERÁ CONSULTARSE CON LA DIRECCIÓN DE OBRA.
4. EL CONTRATISTA DEBERÁ RECTIFICAR EN EL LUGAR DE LA OBRA Y ANTES DE EJECUTAR CUALQUIER TRABAJO. LAS DIMENSIONES Y NIVELES INDICADOS EN ESTE PLANO. DEBIENDO INDICAR A LA DIRECCIÓN DE OBRA CUALQUIER DIFERENCIA QUE HUBIERE, ASÍ COMO LA INTERPRETACIÓN QUE DE EL PROPIO CONTRATISTA A ESTE DIBUJO.
5. ESTE PLANO SUSTITUYE AL ANTERIOR.

| REVISIONES |       |
|------------|-------|
| REVISIÓN   | FECHA |
|            |       |
|            |       |
|            |       |

DIRECTOR DE OBRAS PÚBLICAS  
**MTRO. FRANCISCO JOSÉ ONTIVEROS BALCÁZAR**  
 DIRECTOR DE LA UNIDAD DE PROYECTOS Y GESTIÓN DE RECURSOS  
 ARQ. JUAN CARLOS ARAUZ ABRARCA

CONTENIDO

|                   |                 |
|-------------------|-----------------|
| PLANO DE ACCIONES |                 |
| ELABORADO         | OP              |
| FECHA             | OP/PROYECTOS    |
| MARZO, 2022       | ESCALA INDICADA |

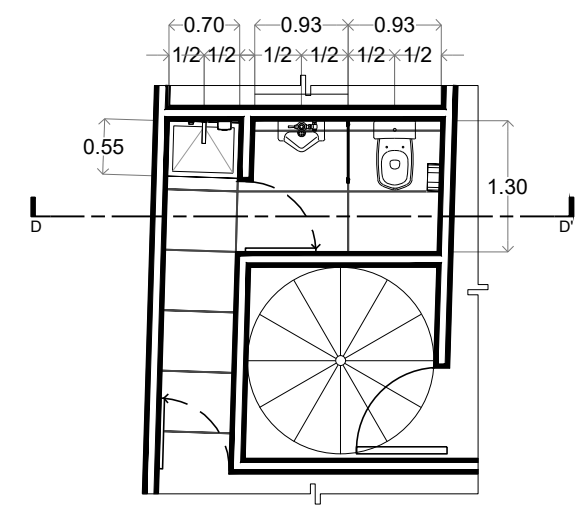

**02** PLANTA BAÑO DIRECCIÓN TÉCNICA  
 ESC 1:75

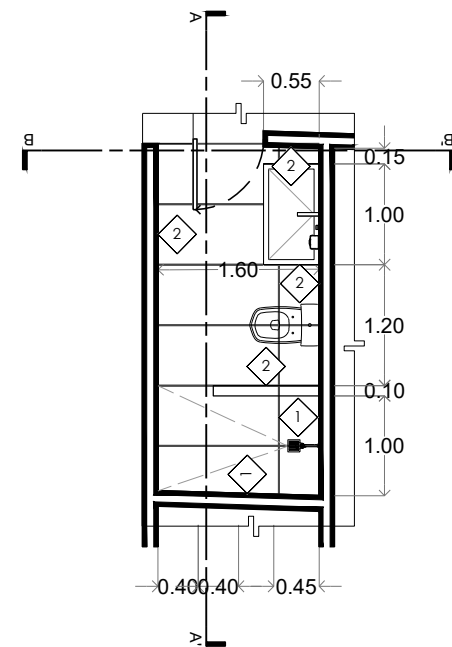

**03** PLANTA BAÑO DIRECCIÓN GENERAL  
 ESC 1:75

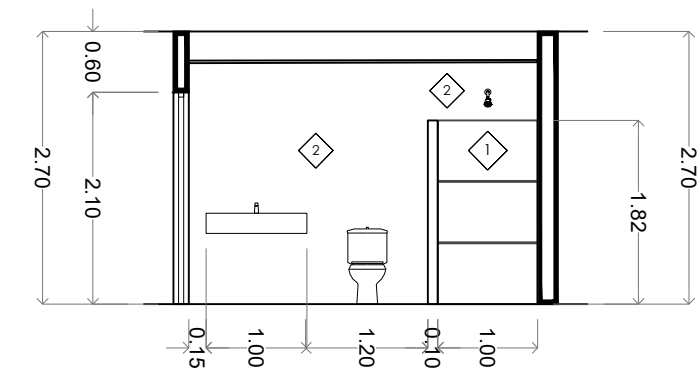

**04** SECCIÓN A-A'  
 ESC 1:75

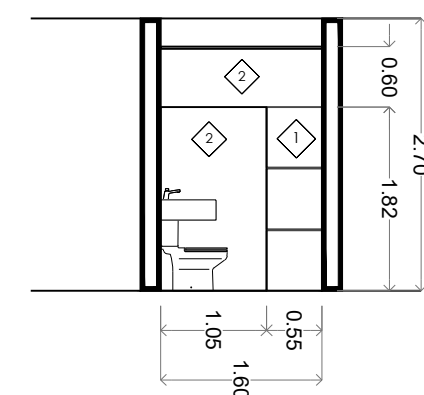

**05** SECCIÓN B-B'  
 ESC 1:75

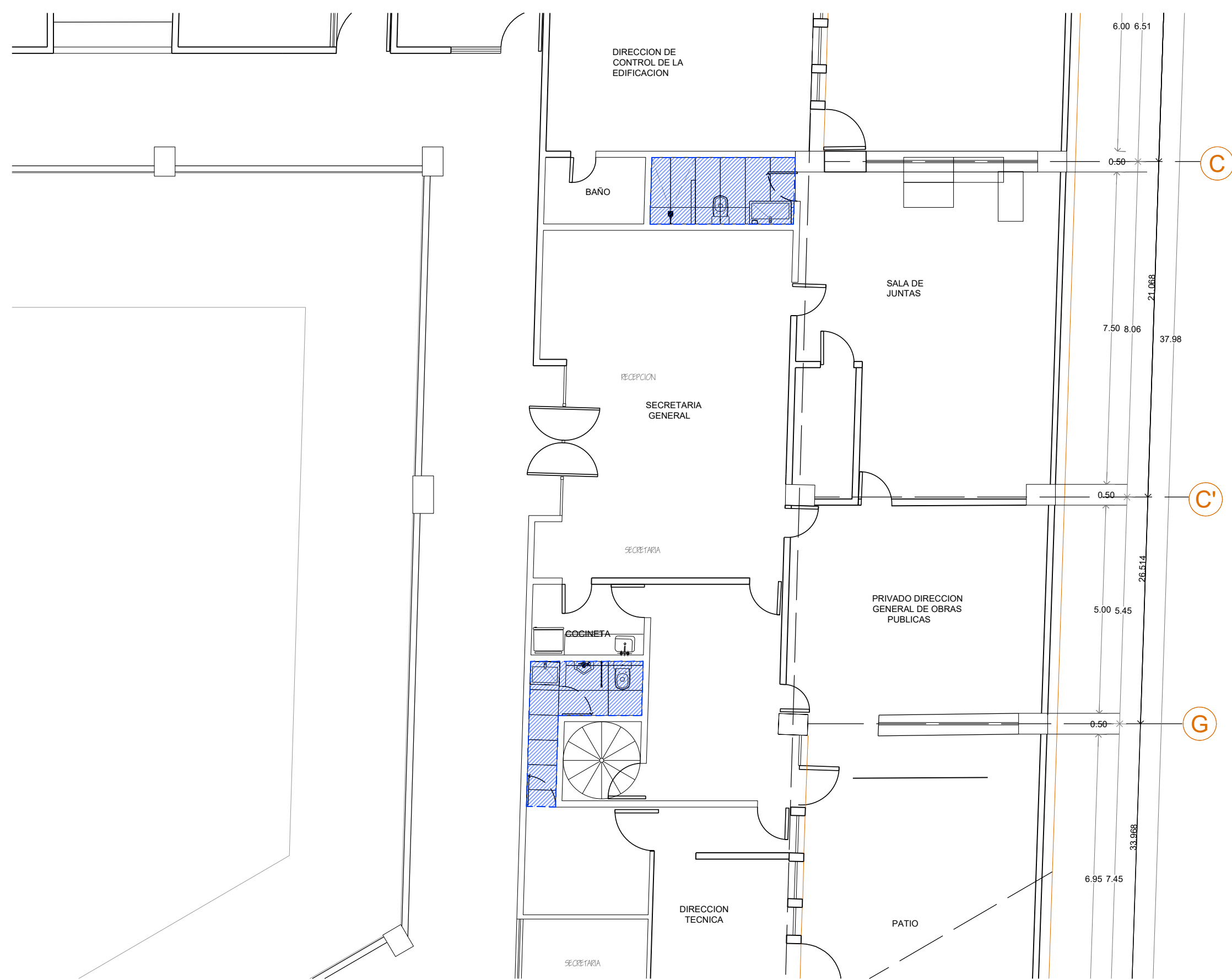

**01** PLANTA DE UBICACIÓN  
 ESC 1:75

| Muros  | Pisos  |
|--|--|
| 1 Porcelanato 60x120 cms, color "Graben gray" Interceramic Mod. Geologic, y/o similar, asentado con pegazulejo, juntas a hueso color gris. | 1 Porcelanato 60x120 cms, color "Graben gray" Interceramic Mod. Geologic, y/o similar, asentado con pegazulejo, juntas a hueso color gris. |
| 2 Pasta acrílica texturizada con grano 116-80-ESP, acabado boleado, color natural.   |  |

| Mobiliario   |   |   |
|--|---|---|
| 1 Fluxómetro Mca. Urrea Mod. SKU: 2532 y/o similar.  | 4 Espejo de cristal flotado de 6mm de espesor   | 7 Dosificador de jabon liquido fabricado en acero inoxidable con capacidad para 800ml, rellenable Mca. Urrea Mod. 35.3505.22 y/o similar.             |
| 2 Mingitorio seco 100% libre de agua fabricado en ceramica esmaltada al alto brillo color blanco Mca. Urrea Mod. KMS2535 y/o similar.                                      | 5 Mampara sanitaria fabricada con paneles solidos de compacto fenolico de 13mm (1/2") de espesor Mca. Fenotek Mod. Estandar color Graphite mate 837-58 y/o similar. | 8 Despachador para toalla de papel interdoblada fabricado en acero inoxidable con capacidad para 600 toallas, Mca. Urrea Mod. 35.3502.22 y/o similar. |
| 3 Barra lavamanos tipo cascada de 60cms de ancho, fabricada con paneles de Corian de 13mm de espesor con faldón frontal de 20cms de alto y zoclo a muro de 10cm de altura. | 6 Llave temporizadora fabricada con laton acabado cromo, ahorradora de agua Mca. Urrea Mod. 9248 y/o similar.   | 9 Despachador de papel higienico fabricado en acero inoxidable con capacidad para 1 rollo de 250-300mts Mca. Urrea Mod. 35.3501.22 y/o similar.       |



| Nivel       | Descripción              |
|-------------|--------------------------|
| NPT ± 00.00 | NIVEL DE PISO TERMINADO  |
| NTN ± 00.00 | NIVEL DE TERRENO NATURAL |
| NBL ± 00.00 | NIVEL BAJO DE LOSA       |
| NC ± 00.00  | NIVEL DE CERRAMIENTO     |
| NP ± 00.00  | NIVEL DE PRETEL          |
| NAM ± 00.00 | NIVEL DE ALTURA MÁXIMO   |

| Simbolo           | Descripción       |
|-------------------|-------------------|
| (A)               | EJES              |
| B                 | BAJA              |
| S                 | BAJA              |
| ÁRBOL             | ÁRBOL EXISTENTE   |
| TELÉFONO PÚBLICO  | TELÉFONO PÚBLICO  |
| TEXTO             | TEXTOS            |
| ESPECIFICACIONES  | ESPECIFICACIONES  |
| SECCIONES         | SECCIONES         |
| CORTE             | CORTE             |
| PENDIENTE         | PENDIENTE         |
| CAMBIO NIVEL      | CAMBIO NIVEL      |
| INICIO DESPIECE   | INICIO DESPIECE   |
| TAPA DE REGISTRO  | TAPA DE REGISTRO  |
| POSTES TELMEX     | POSTES TELMEX     |
| POSTES CFE        | POSTES CFE        |
| REGISTRO          | REGISTRO          |
| ALUMBRADO PÚBLICO | ALUMBRADO PÚBLICO |

**NOTAS**

- ACOTACIONES EN METROS.
- NIVELES EN METROS.
- ESTE PLANO DEBERÁ VERIFICARSE CON LOS CORRESPONDIENTES DE INTALACIONES Y ESTRUCTURALES. CUALQUIER DISCREPANCIA ENTRE ELLOS DEBERÁ CONSULTARSE CON LA DIRECCIÓN DE OBRA.
- EL CONTRATISTA DEBERÁ RECTIFICAR EN EL LUGAR DE LA OBRA Y ANTES DE EJECUTAR CUALQUIER TRABAJO. LAS DIMENSIONES Y NIVELES INDICADOS EN ESTE PLANO, DEBIENDO INDICAR A LA DIRECCIÓN DE OBRA CUALQUIER DIFERENCIA QUE HUBIERE, ASÍ COMO LA INTERPRETACIÓN QUE DÉ EL PROPIO CONTRATISTA A ESTE DIBUJO.
- ESTE PLANO SUSTITUYE AL ANTERIOR.

**REVISIONES**

| REVISIÓN | FECHA        |
|----------|--------------|
| 00       | DÍAS/MES/AÑO |
| 00       | DÍAS/MES/AÑO |
| 00       | DÍAS/MES/AÑO |

DIRECTOR DE OBRAS PÚBLICAS  
 MTR. FRANCISCO JOSÉ ONTIVEROS BALCÁZAR  
 DIRECTOR DE LA UNIDAD DE PROYECTOS Y GESTIÓN DE RECURSOS  
 ARQ. JUAN CARLOS ARAUZ ABARCA

CONTENIDO  
 DETALLE DE BAÑOS

| ELABORÓ    | ARCHIVO      |
|------------|--------------|
| OP         | OP/PROYECTOS |
| FECHA      | ESCALA       |
| MAYO, 2022 | INDICADA     |



**UBICACIÓN**

|             |                          |
|-------------|--------------------------|
| NPT ± 00.00 | NIVEL DE PISO TERMINADO  |
| NTN ± 00.00 | NIVEL DE TERRENO NATURAL |
| NBL ± 00.00 | NIVEL BAJO DE LOSA       |
| NC ± 00.00  | NIVEL DE CERRAMIENTO     |
| NP ± 00.00  | NIVEL DE PRETIL          |
| NAM ± 00.00 | NIVEL DE ALTURA MÁXIMO   |

**SIMBOLOGÍA / ESPECIFICACIONES**

|     |                   |         |                  |
|-----|-------------------|---------|------------------|
| (A) | TEXTOS            | (00/00) | SECCIONES        |
| B   | BAJA              | X       | CAMBIO ACABADO   |
| C   | CORTE             | 4%      | PENDIENTE        |
| S   | BAJA              | ↕       | CAMBIO NIVEL     |
| (Á) | ÁRBOL EXISTENTE   | (REC)   | TAPA DE REGISTRO |
| (P) | TELEFONO PÚBLICO  | (P)     | POSTES CFE       |
| (R) | REGISTRO          | (P)     | POSTES TELMEX    |
| (L) | ALUMBRADO PÚBLICO |         |                  |

**NOTAS**

- ACOTACIONES EN METROS.
- NIVELES EN METROS.
- ESTE PLANO DEBERÁ VERIFICARSE CON LOS CORRESPONDIENTES DE INTALACIONES Y ESTRUCTURALES. CUALQUIER DISCREPANCIA ENTRE ELLOS DEBERÁ CONSULTARSE CON LA DIRECCIÓN DE OBRA.
- EL CONTRATISTA DEBERÁ RECTIFICAR EN EL LUGAR DE LA OBRA Y ANTES DE EJECUTAR CUALQUIER TRABAJO, LAS DIMENSIONES Y NIVELES INDICADOS EN ESTE PLANO, DEBIENDO INDICAR A LA DIRECCIÓN DE OBRA CUALQUIER DIFERENCIA QUE HUBIERE, ASÍ COMO LA INTERPRETACIÓN QUE DE EL PROPIO CONTRATISTA A ESTE DIBUJO.
- ESTE PLANO SUSTITUYE AL ANTERIOR.

**REVISIONES**

| REVISIÓN | FECHA       |
|----------|-------------|
| 00       | DÍ/ME/S/AÑO |
| 00       | DÍ/ME/S/AÑO |
| 00       | DÍ/ME/S/AÑO |

DIRECTOR DE OBRAS PÚBLICAS  
 MTR. FRANCISCO JOSÉ ONTIVEROS BALCÁZAR  
 DIRECTOR DE LA UNIDAD DE PROYECTOS Y GESTIÓN DE RECURSOS  
 ARQ. JUAN CARLOS ARAUZ ABARCA

**CONTENIDO**

DETALLE DE VENTANAS FACHADA

|         |            |         |              |
|---------|------------|---------|--------------|
| ELABORÓ | OP         | ARCHIVO | OP/PROYECTOS |
| FECHA   | MAYO, 2022 | ESCALA  | INDICADA     |

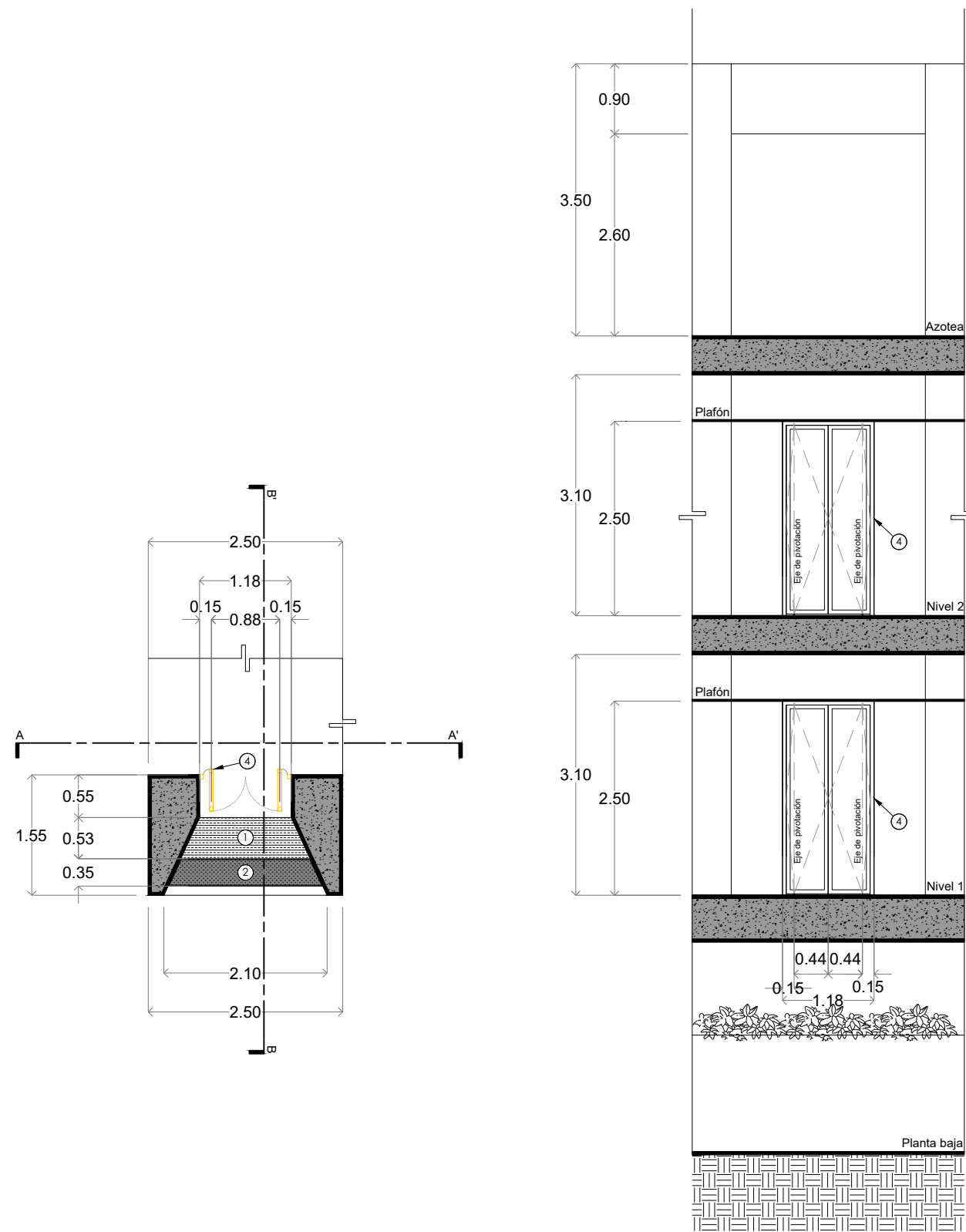

**01 PLANTA**  
 ESC 1:75

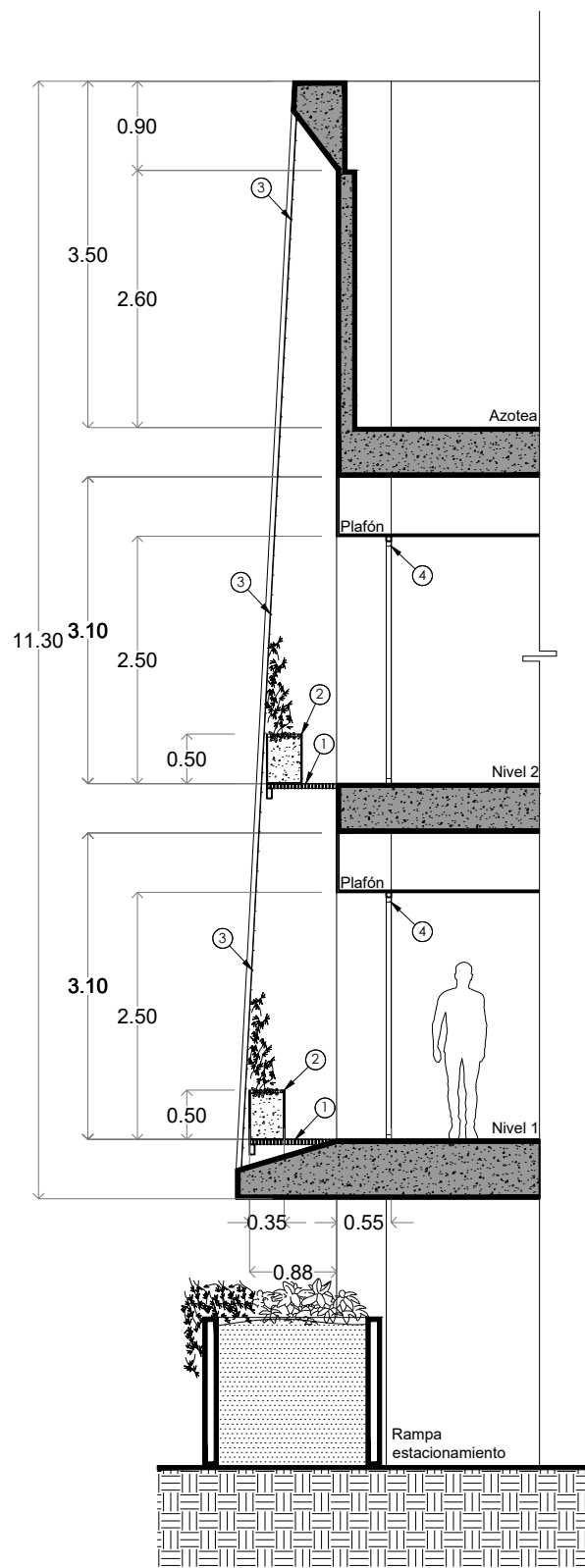

**03 SECCIÓN B-B'**  
 ESC 1:75

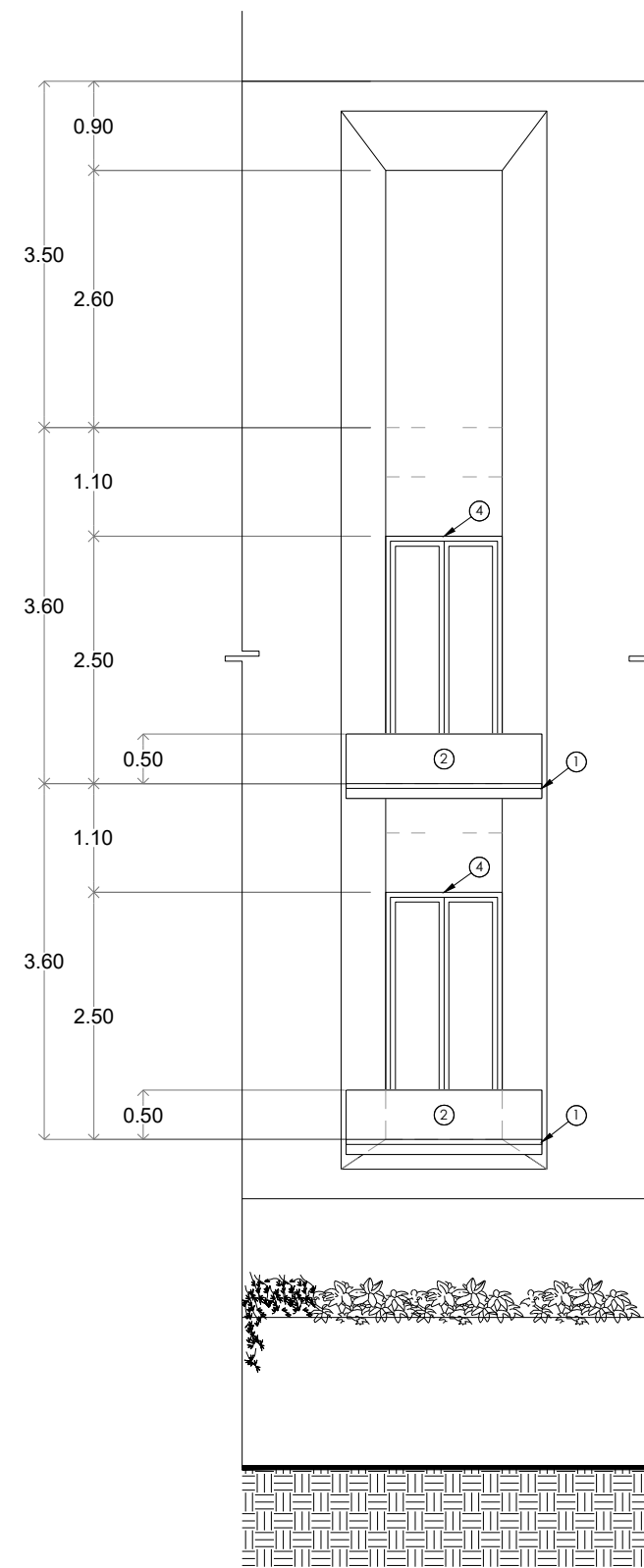

**04 ALZADO**  
 ESC 1:75

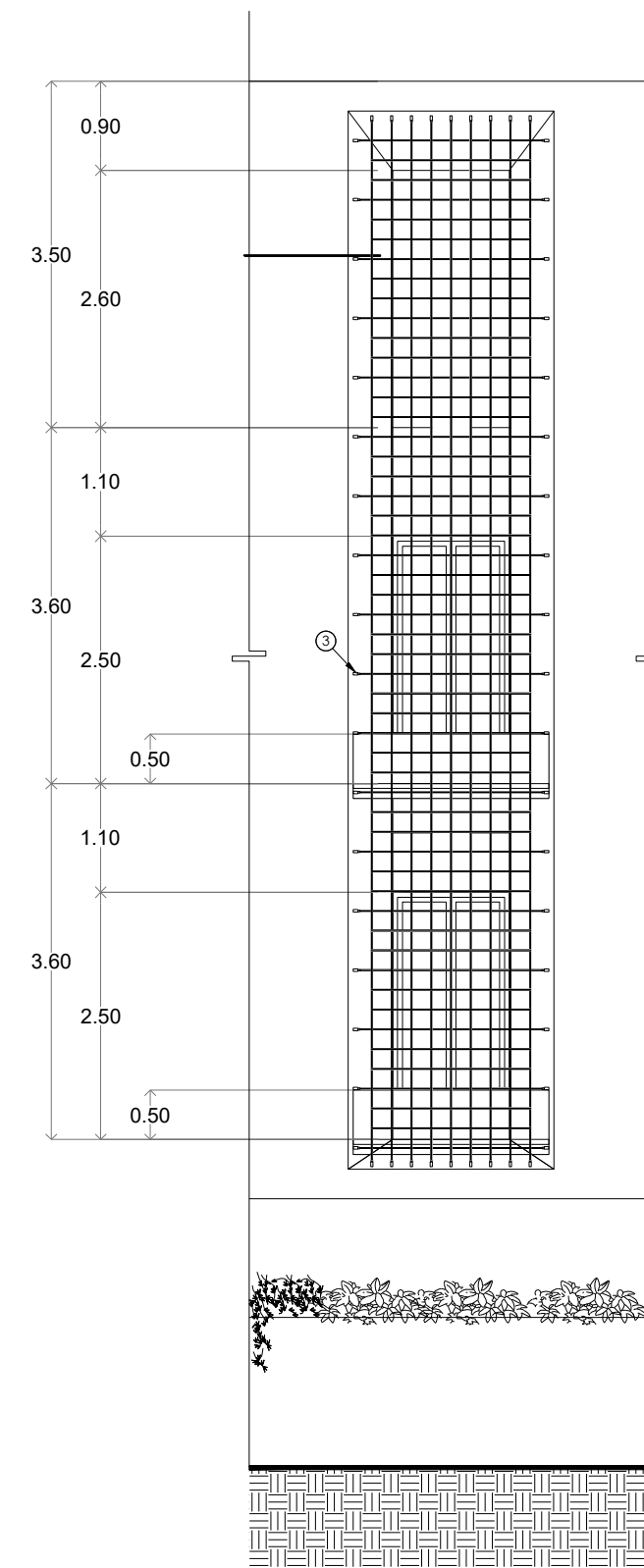

**05 ALZADO CON TENSORES**  
 ESC 1:75

**Especificaciones**

- Rejilla metálica con soporte estructural, anclada a elementos estructurales existentes.
- Jardinera metálica a base de lámina de 1/4" de espesor, anclada a rejilla metálica y a muros laterales.
- Sistema de cables tensados de acero inoxidable.
- Puerta de pivote de aluminio.

*Handwritten signature and date: 11/12*

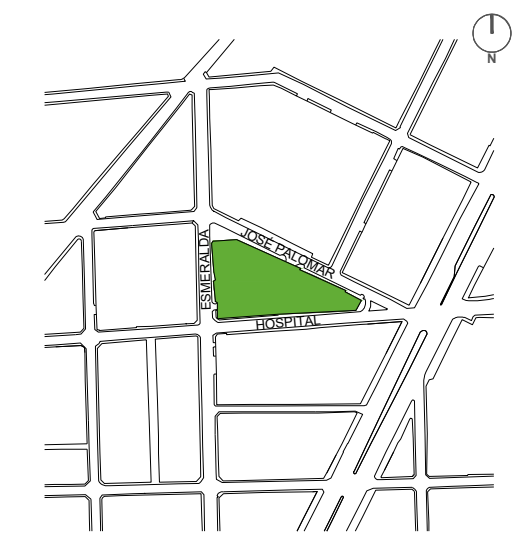

UBICACIÓN

NPT ± 00.00 NIVEL DE PISO TERMINADO  
 NPT ± 00.00 NIVEL DE TERRENO NATURAL  
 NTN ± 00.00 NIVEL DE PISO TERMINADO  
 NTN ± 00.00 NIVEL DE TERRENO NATURAL  
 NB ± 00.00 NIVEL BAJO DE LOSA  
 NC ± 00.00 NIVEL DE CERRAMIENTO  
 NP ± 00.00 NIVEL DE PRETEL  
 NAM ± 00.00 NIVEL DE ALTURA MÁXIMO

Ejes: A, B, C, D, E, F, G, H, I, J, K, L, M, N, O, P, Q, R, S, T, U, V, W, X, Y, Z  
 Secciones: 1, 2, 3, 4, 5, 6, 7, 8, 9, 10, 11, 12, 13, 14, 15, 16, 17, 18, 19, 20, 21, 22, 23, 24, 25, 26, 27, 28, 29, 30, 31, 32, 33, 34, 35, 36, 37, 38, 39, 40, 41, 42, 43, 44, 45, 46, 47, 48, 49, 50, 51, 52, 53, 54, 55, 56, 57, 58, 59, 60, 61, 62, 63, 64, 65, 66, 67, 68, 69, 70, 71, 72, 73, 74, 75, 76, 77, 78, 79, 80, 81, 82, 83, 84, 85, 86, 87, 88, 89, 90, 91, 92, 93, 94, 95, 96, 97, 98, 99, 100

Símbolos: TAPA REGISTRO, ARBOL EXISTENTE, TELEFONO PUBLICO, REGISTRO, ALUMBRADO PUBLICO, POSTES CFE, POSTES TELMEX, INICIO DESPRECE, PENDIENTE 4%, CAMBIO NIVEL, CAMBIO ACABADO, CORTE, TEXTOS

SIMBOLOGIA / ESPECIFICACIONES

1. Mesa de 90 x 200 cms, tablero de triplay de pino de primera calidad de 15mm de espesor, terminado con laca transparente acabado mate. Sobre base metálica fabricado con ángulo lados iguales 1" x 1" y 1/2" de espesor, acabado con mano de anticorrosivo y dos manos de pintura esmalte S.M.A.

2. Mesa de 90 x 75 cms, tablero de triplay de pino de primera calidad de 15mm de espesor, terminado con laca transparente acabado mate. Sobre base metálica fabricado con ángulo lados iguales 1" x 1" y 1/2" de espesor, acabado con mano de anticorrosivo y dos manos de pintura esmalte S.M.A.

3. Banca tipo 1: de 550 x 40 cms, tablero de triplay de pino de primera calidad de 15mm de espesor, terminado con laca transparente acabado mate. Sobre base metálica fabricado con ángulo lados iguales 1" x 1" x 1/2" de espesor, acabado con mano de anticorrosivo y dos manos de pintura esmalte S.M.A.

4. Banca tipo 2: de 170 x 40 cms, tablero de triplay de pino de primera calidad de 15mm de espesor, terminado con laca transparente acabado mate. Sobre base metálica fabricado con ángulo lados iguales 1" x 1" x 1/2" de espesor, acabado con mano de anticorrosivo y dos manos de pintura esmalte S.M.A.

5. Banca tipo 3: de 45 x 40 cms, tablero de triplay de pino de primera calidad de 15mm de espesor, terminado con laca transparente acabado mate. Sobre base metálica fabricado con ángulo lados iguales 1" x 1" x 1/2" de espesor, acabado con mano de anticorrosivo y dos manos de pintura esmalte S.M.A.

6. Cajillo para luminaria con medidas generales 720 cms x 35 cms en forma "I" recto con 10 cms de grosor, fabricado con paneles de yeso (tabla roca) de 13mm de espesor y perfiles de lámina galvanizada, acabado con pasta readimix y dos manos de pintura vinílica. (S.M.A.)

7. Cubierta en barra para mueble de cocina 720x60 cms y 290 x 60 cms. Forjada con concreto f'c=150kg/cm2 T.M.A. 3/8", de 10cms de espesor, armada con varilla de 3/8" a cada 15cms en ambos sentidos, acabado pulido y yastadas terminadas con volteador.

8. Gabinete inferior para cocina, con medidas generales 720 x 40 cms y puerta de 45 x 45 cm, fabricado con tableros de mdf recubierto por ambas caras con películas decorativas de 15mm de espesor Mca. xxxxx Mod. xxxxx, con bisagras de latón acabado cromo de cierre suave y apertura de 95°

9. 12 Puertas abatibles del gabinete con medidas generales 90 x 60 cms.

10. Baquetón de concreto simple f'c=150kg/cm2 de 45 cms de ancho y 10cm de altura.

11. Fregador de una tina, 120 x 60 cms. Fabricado de acero inoxidable. Llave fabricada con latón acabado cromo. Urrea Mod. 9493

NOTAS

- ACOTACIONES EN METROS.
- NIVELES EN METROS.
- ESTE PLANO DEBERÁ VERIFICARSE CON LOS CORRESPONDIENTES DE INSTALACIONES Y ESTRUCTURALES, CUALQUIER DISCREPANCIA ENTRE ELLOS DEBERÁ CONSULTARSE CON LA DIRECCIÓN DE OBRA.
- EL CONTRATISTA DEBERÁ RECTIFICAR EN EL LUGAR DE LA OBRA Y ANTES DE EJECUTAR CUALQUIER TRABAJO, LAS DIMENSIONES Y NIVELES INDICADOS EN ESTE PLANO, DEBIENDO INDICAR A LA DIRECCIÓN DE OBRA CUALQUIER DIFERENCIA QUE HUBIERE, ASÍ COMO LA INTERPRETACIÓN QUE DÉ EL PROPIO CONTRATISTA A ESTE DIBUJO.
- ESTE PLANO SUSTITUYE AL ANTERIOR.

REVISIONES

| REVISIÓN | FECHA |
|----------|-------|
|          |       |
|          |       |
|          |       |
|          |       |

DIRECTOR DE OBRAS PÚBLICAS  
 Mtro. FRANCISCO JOSÉ ONTIVEROS BALCÁZAR  
 DIRECTOR DE LA UNIDAD DE PROYECTOS Y GESTIÓN DE RECURSOS  
 ARQ. JUAN CARLOS ARAUZ ABARCA

CONTENIDO  
 DETALLE DE COMEDOR  
 PLANTA DE ALBAÑILERÍA - ACABADOS

ELABORADO: [ ] ARCHIVO: [ ]  
 OP: [ ] OP/PROYECTOS  
 ESCALA: [ ]  
 FECHA: [ ] MES, AÑO: [ ] INDICADA: [ ]

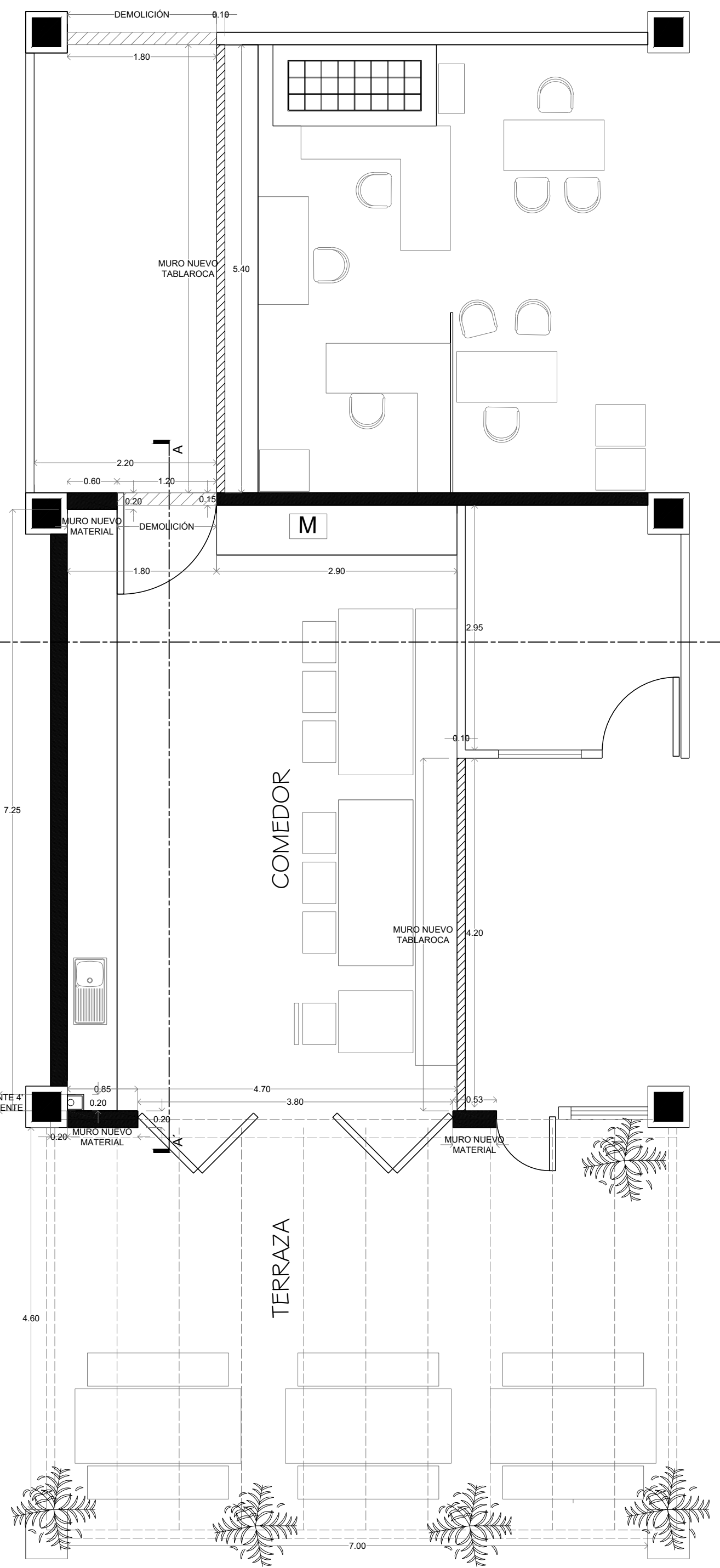

01 PLANTA DE ALBAÑILERIA  
 ESC 1:50

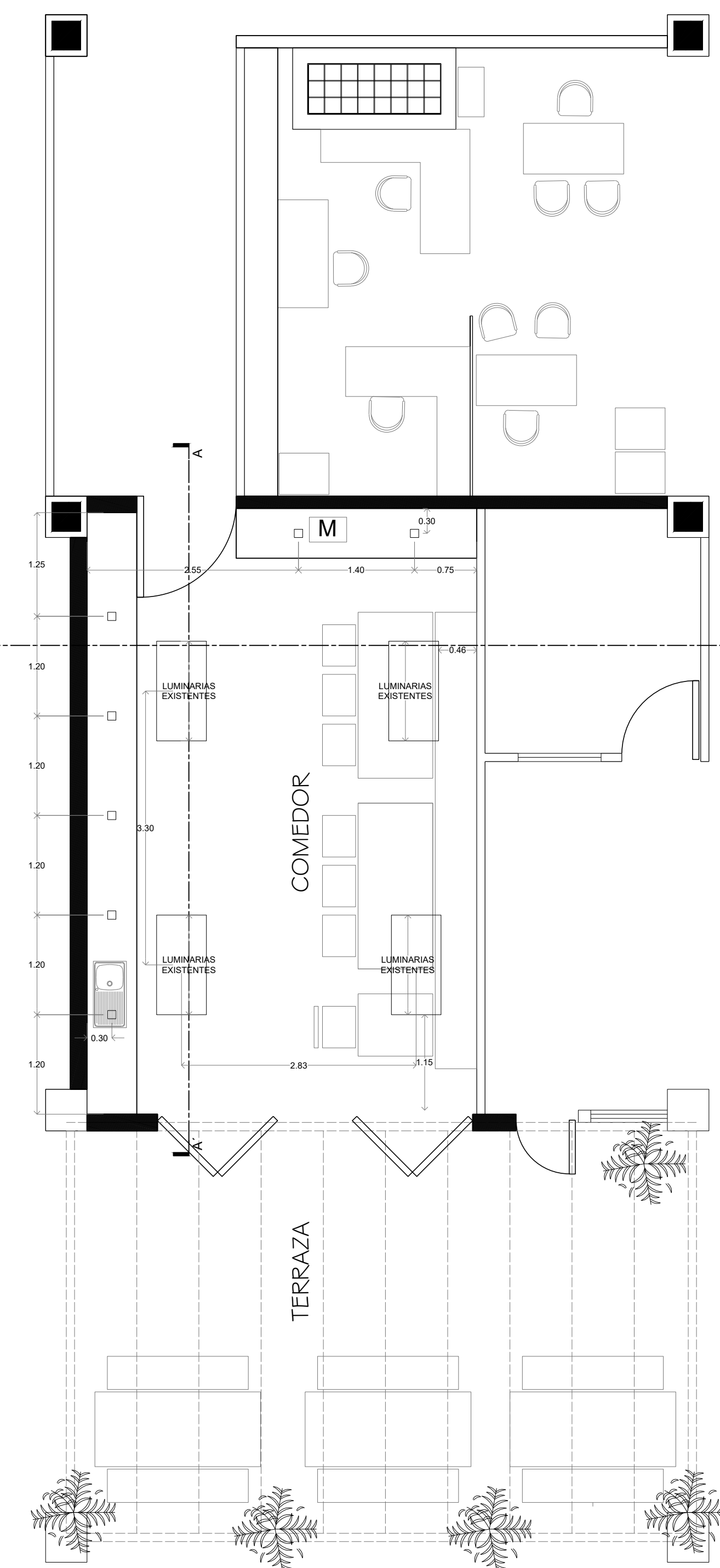

02 PLANTA DE LUMINARIA  
 ESC 1:50

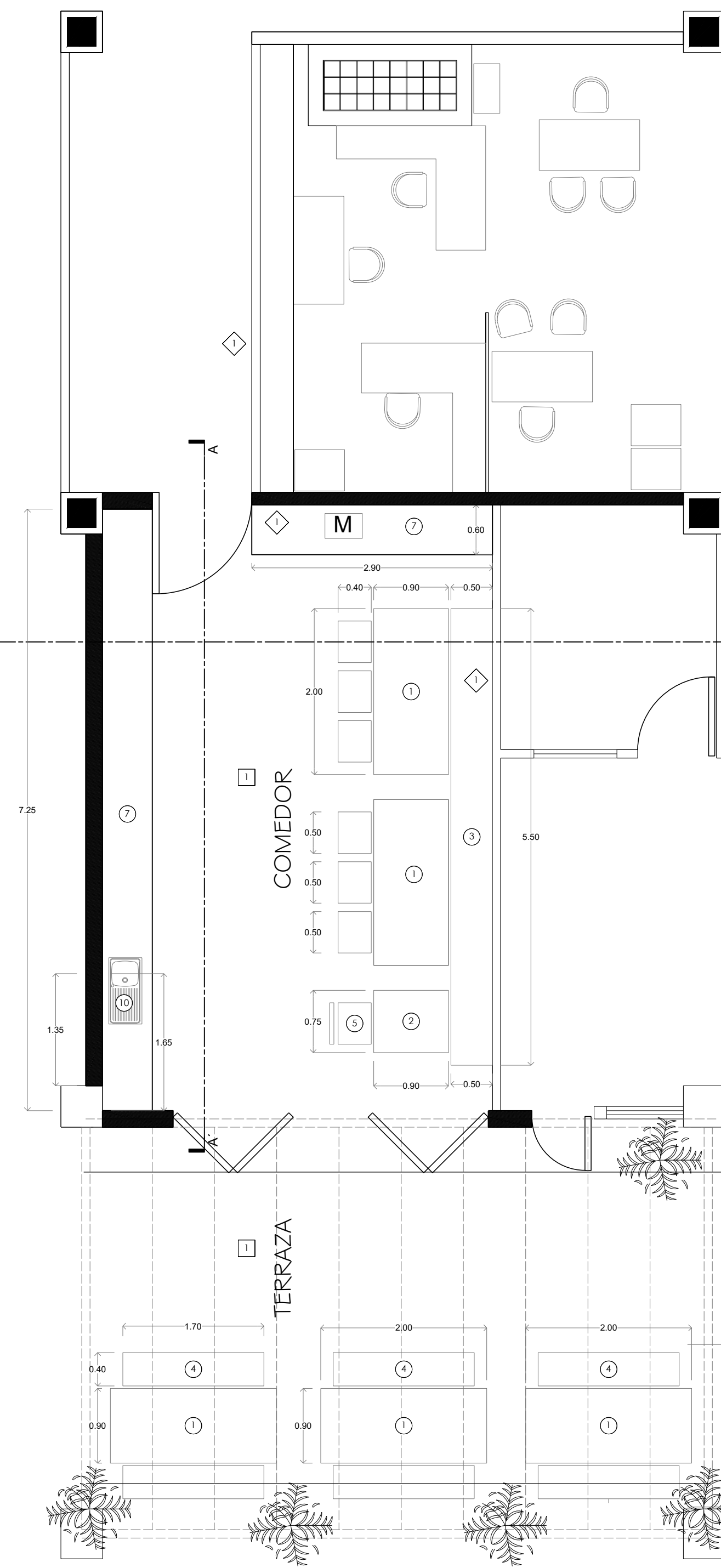

03 PLANTA DE ACABADOS  
 ESC 1:50

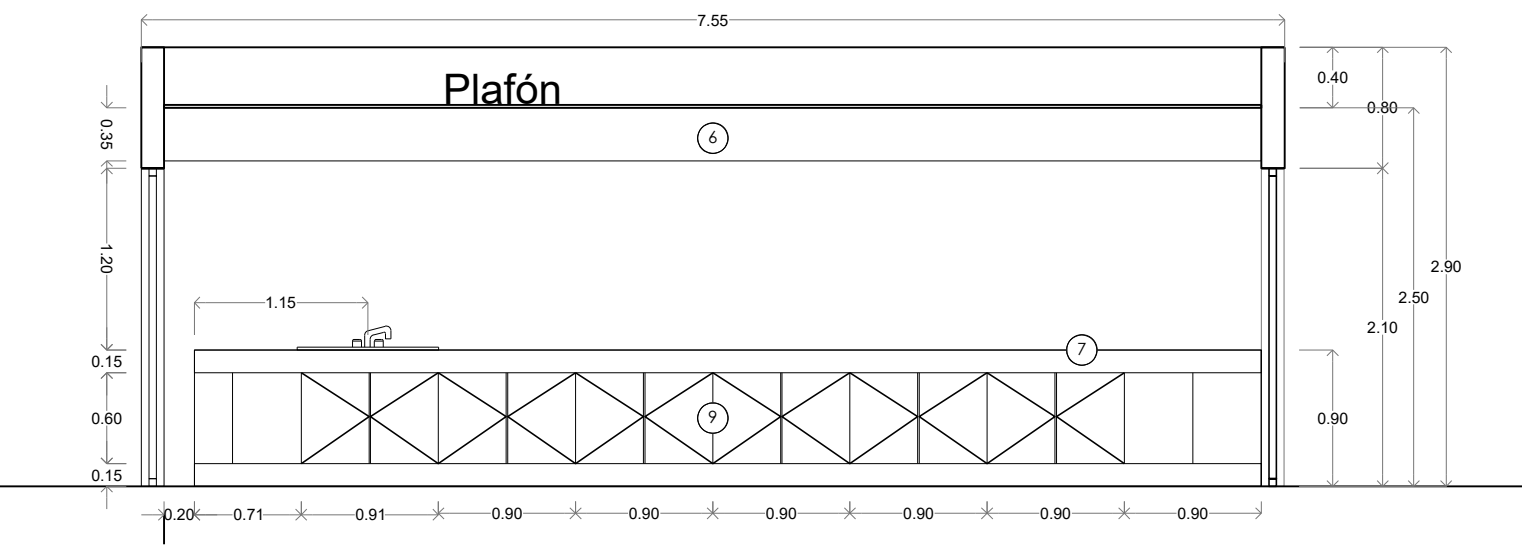

04 SECCIÓN A - A'  
 ESC 1:50

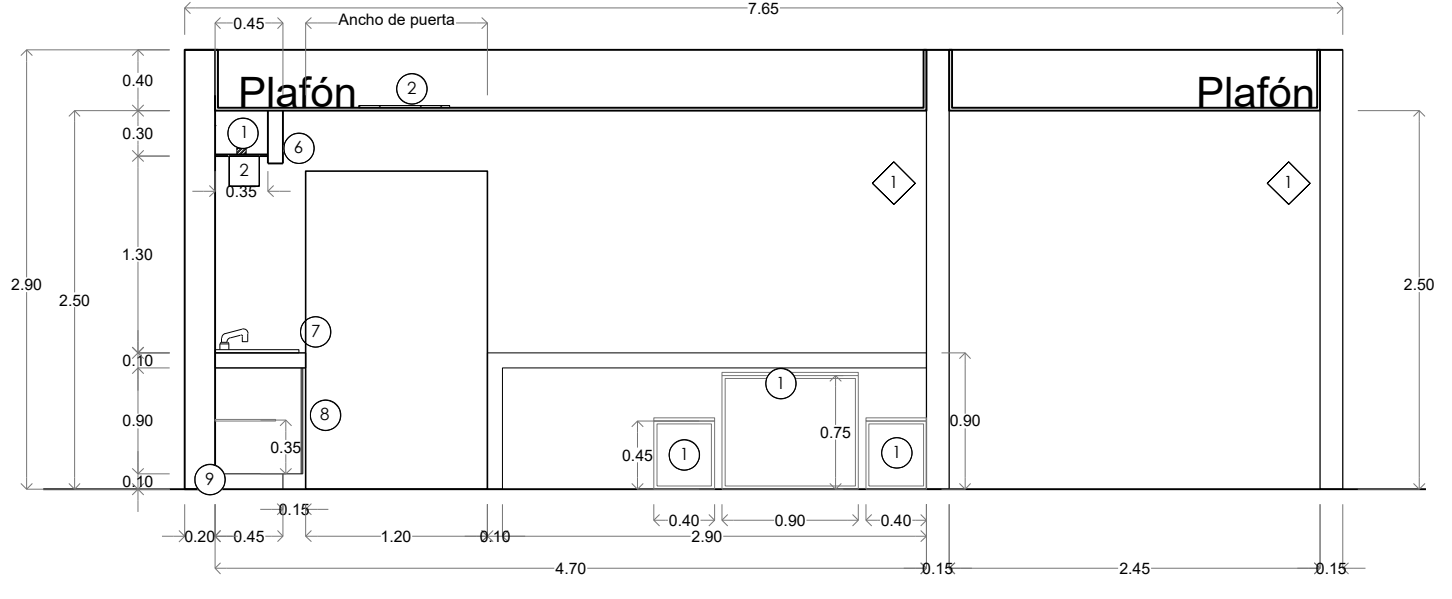

05 SECCIÓN B - B'  
 ESC 1:50

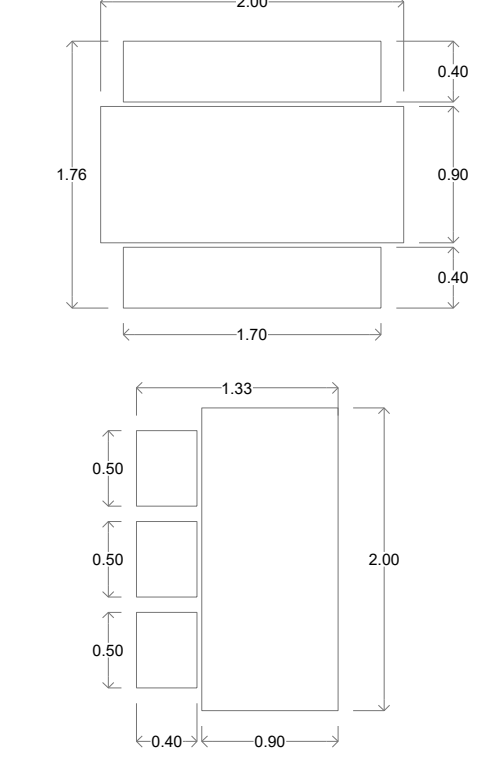

06 MOBILIARIO  
 ESC 1:50

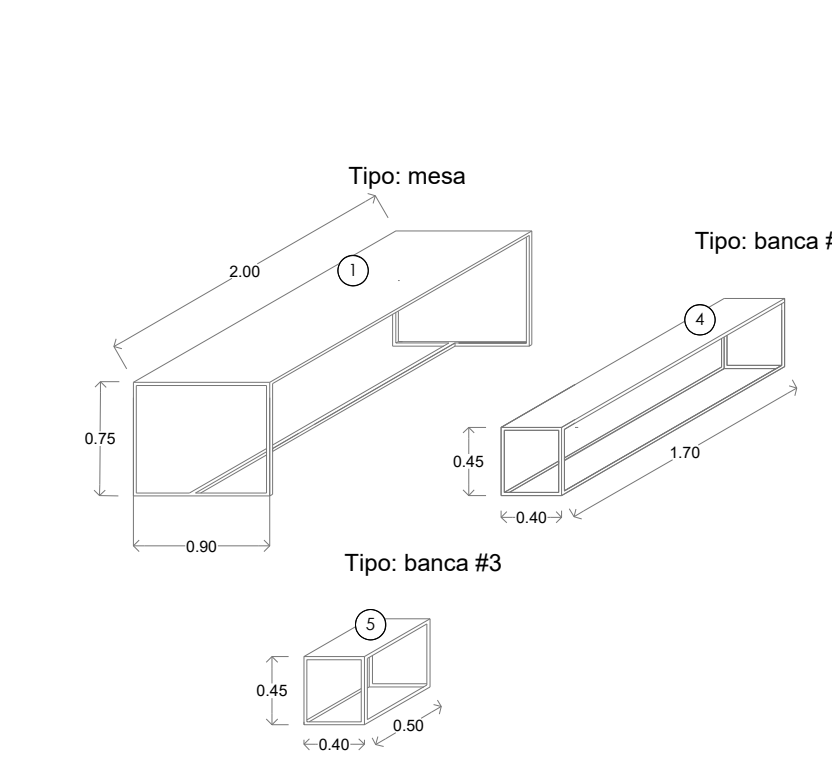

07 MOBILIARIO  
 ESC 1:50

- Pisos**
- 1. Piso forjado con concreto f'c=150kg/cm2 T.M.A. 1/2", de 05 - 07 cms de espesor, armado con malla electro soldada 6-6/10-10, acabado pulido de forma integral (Sin uso de pasta).
- Muros**
- 1. Muro ligero doble vista fabricado con paneles de yeso (tabla roca) de 13mm de espesor y perfiles de lámina galvanizada, acabado con pasta readimix y dos manos de pintura vinílica. (S.M.A.)

- Mobiliario**
- 1. Mesa de 90 x 200 cms, tablero de triplay de pino de primera calidad de 15mm de espesor, terminado con laca transparente acabado mate. Sobre base metálica fabricado con ángulo lados iguales 1" x 1" y 1/2" de espesor, acabado con mano de anticorrosivo y dos manos de pintura esmalte S.M.A.
  - 2. Mesa de 90 x 75 cms, tablero de triplay de pino de primera calidad de 15mm de espesor, terminado con laca transparente acabado mate. Sobre base metálica fabricado con ángulo lados iguales 1" x 1" y 1/2" de espesor, acabado con mano de anticorrosivo y dos manos de pintura esmalte S.M.A.
  - 3. Banca tipo 1: de 550 x 40 cms, tablero de triplay de pino de primera calidad de 15mm de espesor, terminado con laca transparente acabado mate. Sobre base metálica fabricado con ángulo lados iguales 1" x 1" x 1/2" de espesor, acabado con mano de anticorrosivo y dos manos de pintura esmalte S.M.A.
  - 4. Banca tipo 2: de 170 x 40 cms, tablero de triplay de pino de primera calidad de 15mm de espesor, terminado con laca transparente acabado mate. Sobre base metálica fabricado con ángulo lados iguales 1" x 1" x 1/2" de espesor, acabado con mano de anticorrosivo y dos manos de pintura esmalte S.M.A.
  - 5. Banca tipo 3: de 45 x 40 cms, tablero de triplay de pino de primera calidad de 15mm de espesor, terminado con laca transparente acabado mate. Sobre base metálica fabricado con ángulo lados iguales 1" x 1" x 1/2" de espesor, acabado con mano de anticorrosivo y dos manos de pintura esmalte S.M.A.
  - 6. Cajillo para luminaria con medidas generales 720 cms x 35 cms en forma "I" recto con 10 cms de grosor, fabricado con paneles de yeso (tabla roca) de 13mm de espesor y perfiles de lámina galvanizada, acabado con pasta readimix y dos manos de pintura vinílica. (S.M.A.)
  - 7. Cubierta en barra para mueble de cocina 720x60 cms y 290 x 60 cms. Forjada con concreto f'c=150kg/cm2 T.M.A. 3/8", de 10cms de espesor, armada con varilla de 3/8" a cada 15cms en ambos sentidos, acabado pulido y yastadas terminadas con volteador.
  - 8. Gabinete inferior para cocina, con medidas generales 720 x 40 cms y puerta de 45 x 45 cm, fabricado con tableros de mdf recubierto por ambas caras con películas decorativas de 15mm de espesor Mca. xxxxx Mod. xxxxx, con bisagras de latón acabado cromo de cierre suave y apertura de 95°
  - 9. 12 Puertas abatibles del gabinete con medidas generales 90 x 60 cms.
  - 10. Baquetón de concreto simple f'c=150kg/cm2 de 45 cms de ancho y 10cm de altura.
  - 11. Fregador de una tina, 120 x 60 cms. Fabricado de acero inoxidable. Llave fabricada con latón acabado cromo. Urrea Mod. 9493

- Luminarias**
- 1. Lámpara interior LED (6W) de 10 x 10 cms a cada 1.2mt de distancia. Tecnolite Mod: "Brighton VI" 6YDLED431MV30B
  - 2. Lámpara interior LED empotrada a plafón (24W) de 120 x 60 cms. Tecnolite Mod: xxxxx
- Acabados**
- 1. Cajillo para luminaria con medidas generales 720x10 cms en forma "I" recto fabricado con paneles de yeso (tabla roca) de 13mm de espesor y perfiles de lámina galvanizada, acabado con pasta readimix y dos manos de pintura vinílica. (S.M.A.)
  - 2. Acrílico xxxxx de 720 x 35 cms en forma "I" recto para lámparas.





UBICACIÓN

|             |                          |
|-------------|--------------------------|
| NPT ± 00.00 | NIVEL DE PISO TERMINADO  |
| NTN ± 00.00 | NIVEL DE TERRENO NATURAL |
| NPT ± 00.00 | NIVEL DE PISO TERMINADO  |
| NTN ± 00.00 | NIVEL DE TERRENO NATURAL |
| NBL ± 00.00 | NIVEL BAJO DE LOSA       |
| NC ± 00.00  | NIVEL DE CERRAMIENTO     |
| NP ± 00.00  | NIVEL DE PRETEL          |
| NAM ± 00.00 | NIVEL DE ALTURA MÁXIMO   |

|                   |                |
|-------------------|----------------|
| ESPECIFICACIONES  | CAMBIO NIVEL   |
| BAJA              | CAMBIO ACABADO |
| SUBE              | CORTE          |
| SECCIONES         | PENDIENTE      |
| INICIO DESPICE    |                |
| ÁRBOL EXISTENTE   | POSTES TELMEX  |
| TELEFONO PÚBLICO  | REGISTRO       |
| ALUMBRADO PÚBLICO |                |

SIMBOLOGÍA / ESPECIFICACIONES

ENTORNO DIRECCIÓN DE OBRAS PÚBLICAS

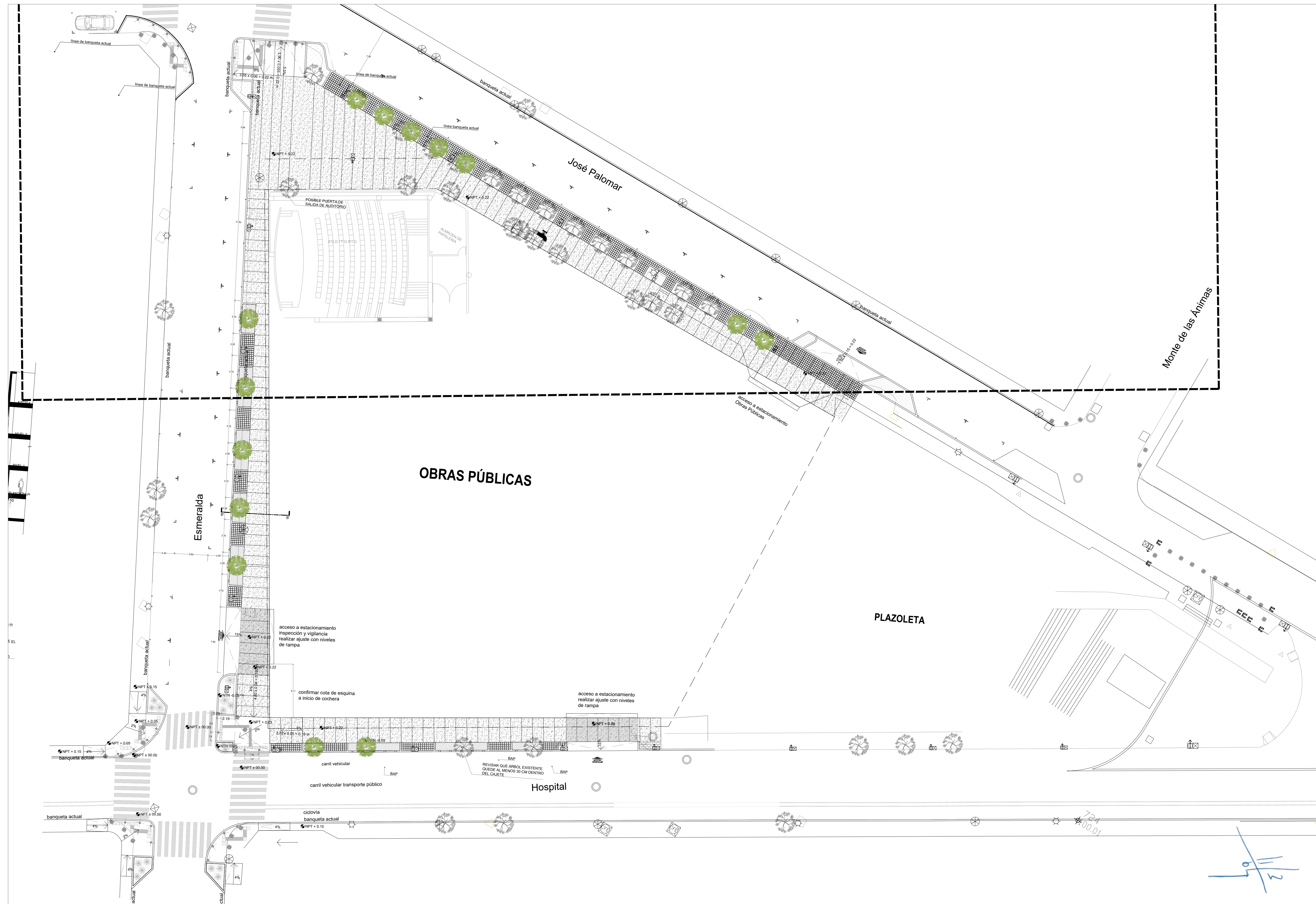

01 Planta trazo de conjunto  
 Esc: 1:200



UBICACIÓN

| SIMBOLOGÍA / ESPECIFICACIONES |                          |
|-------------------------------|--------------------------|
| 5 NPT ± 00.00                 | NIVEL DE PISO TERMINADO  |
| 5 NPT ± 00.00                 | NIVEL DE TERRENO NATURAL |
| 5 NTN ± 00.00                 | NIVEL DE PISO TERMINADO  |
| 5 NTN ± 00.00                 | NIVEL DE TERRENO NATURAL |
| 5 NL ± 00.00                  | NIVEL BAJO DE LOSA       |
| 5 NS ± 00.00                  | NIVEL DE CERRAMIENTO     |
| 5 NAM ± 00.00                 | NIVEL DE ALTURA MÁXIMO   |
| ⊕                             | EJE                      |
| ⊕                             | ESPECIFICACIONES         |
| ⊕                             | CAMBIO NIVEL             |
| B                             | BAJA                     |
| S                             | SURE                     |
| ⊕                             | SECCIONES A              |
| ⊕                             | TAPA REGISTRO            |
| ⊕                             | POSTES CFE               |
| ⊕                             | ALUMBRADO PÚBLICO        |
| ⊕                             | ESPECIFICACIONES         |
| ⊕                             | CORTE                    |
| 4%                            | PENDIENTE                |
| ⊕                             | INICIO DESPRECE          |
| ⊕                             | ÁRBOL EXISTENTE          |
| ⊕                             | POSTES TELMEX            |
| ⊕                             | TELEFONO PÚBLICO         |
| ⊕                             | REGISTRO                 |

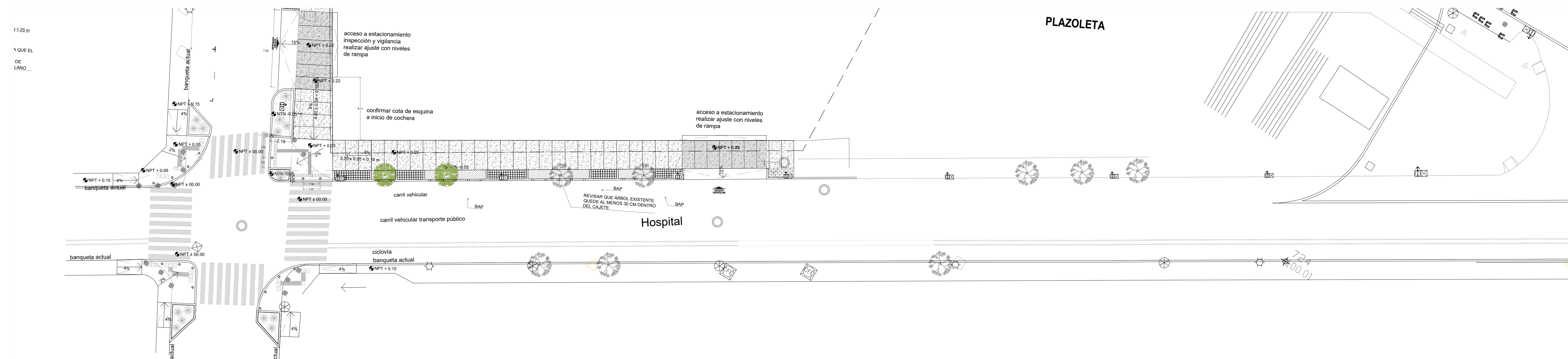

01 PLANTA CALLE HOSPITAL  
 ESC: 1/200

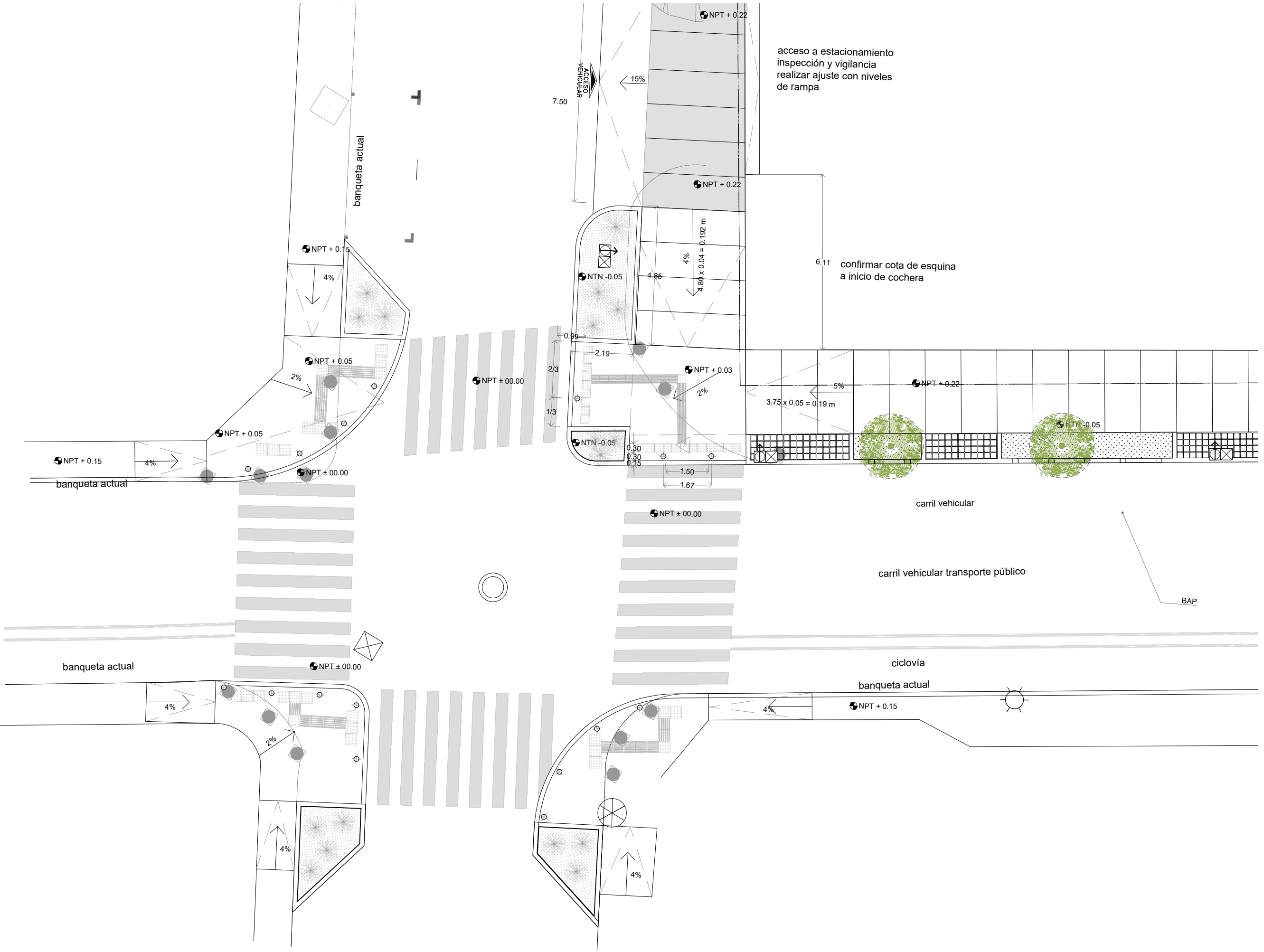

02 DETALLE DE CRUCE HOSPITAL Y ESMERALDA  
 ESC: 1/125

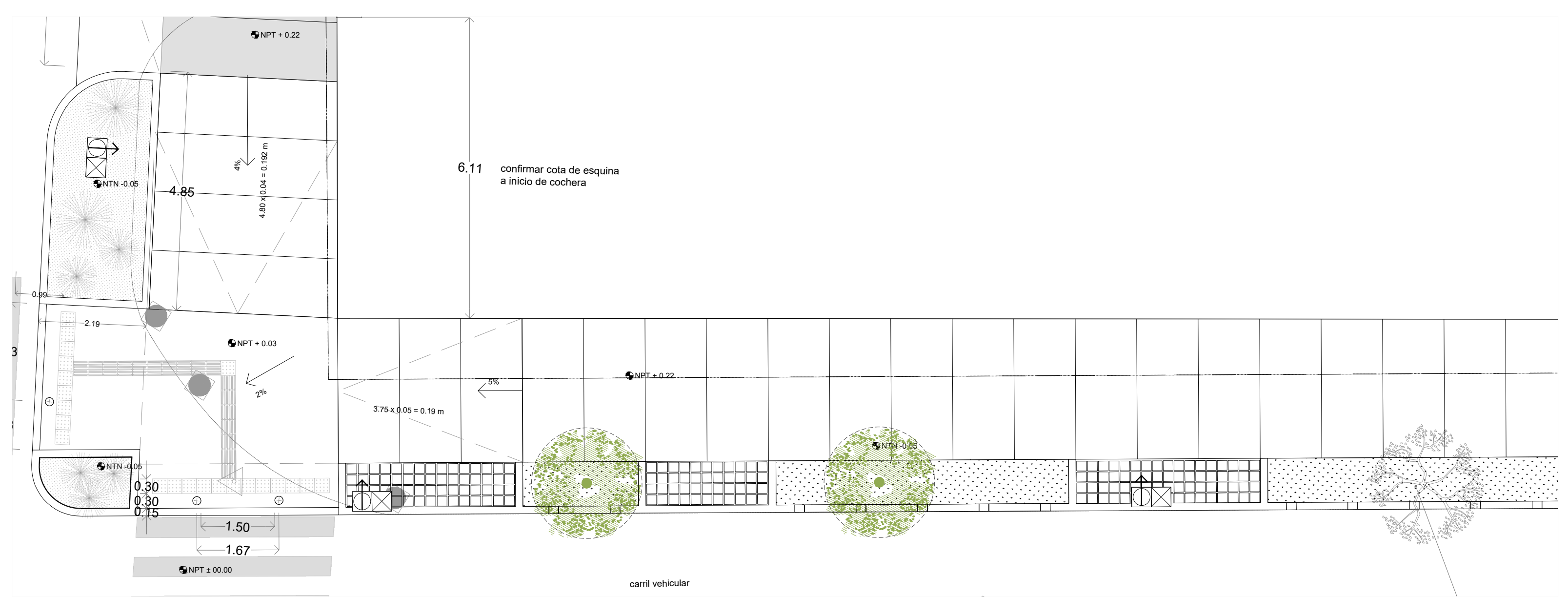

03 DETALLE FRANJA DE VEGETACIÓN HOSPITAL  
 ESC: 1/35

Handwritten signature and date: 11/12

ENTORNO DIRECCIÓN DE OBRAS PÚBLICAS  
 PROYECTO

PLANTA DE CONJUNTO  
 TRAZO

A1-02

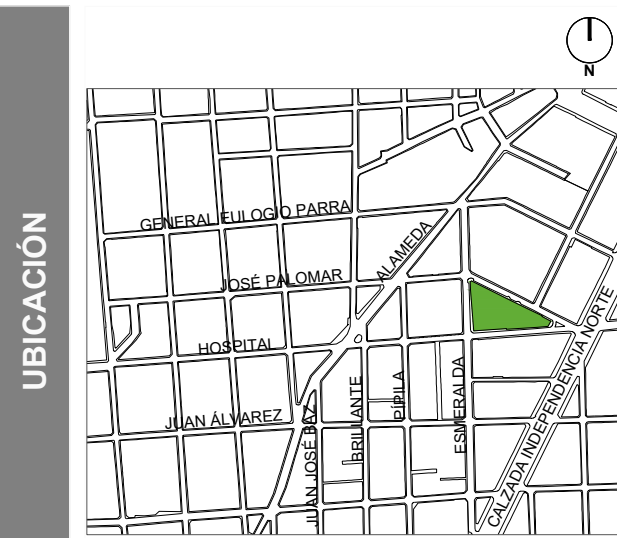

**UBICACIÓN**

**SIMBOLOGÍA / ESPECIFICACIONES**

|  |   |
|--|---|
| <ul style="list-style-type: none"> <li>■ NPT ± 00.00</li> <li>■ NTN ± 00.00</li> <li>■ NPT ± 00.00</li> <li>■ NTN ± 00.00</li> <li>■ NPT ± 00.00</li> <li>■ NB ± 00.00</li> <li>■ NC ± 00.00</li> <li>■ NP ± 00.00</li> <li>■ NAM ± 00.00</li> </ul> | <ul style="list-style-type: none"> <li>_____ NIVEL DE PISO TERMINADO</li> <li>_____ NIVEL DE TERRENO NATURAL</li> <li>_____ NIVEL DE PISO TERMINADO</li> <li>_____ NIVEL DE TERRENO NATURAL</li> <li>_____ NIVEL DE TERRENO NATURAL</li> <li>_____ NIVEL BAJO DE LOSA</li> <li>_____ NIVEL DE CERRAMIENTO</li> <li>_____ NIVEL DE PRETIL</li> <li>_____ NIVEL DE ALTURA MÁXIMO</li> </ul> |
| <ul style="list-style-type: none"> <li>⊕ EJE</li> <li>B BAJA</li> <li>S SUBE</li> <li>⊕ TAPA REGISTRO</li> <li>⊕ POSTES CFE</li> </ul>   | <ul style="list-style-type: none"> <li>⊕ ESPECIFICACIONES</li> <li>⊕ CAMBIO ACABADO</li> <li>⊕ SECCIONES A</li> <li>⊕ ÁRBOL EXISTENTE</li> <li>⊕ TELEFONO PÚBLICO</li> </ul>  |
| <ul style="list-style-type: none"> <li>⊕ CAMBIO NIVEL</li> <li>5% PENDIENTE</li> <li>⊕ INICIO DESPIECE</li> <li>⊕ POSTES TELMEX</li> <li>⊕ REGISTRO</li> <li>⊕ ALUMBRADO PÚBLICO</li> </ul>  |   |

SIMBOLOGÍA / ESPECIFICACIONES

ENTORNO DIRECCIÓN DE OBRAS PÚBLICAS

**PROYECTO**

PLANTA DE CONJUNTO  
 TRAZO

**A1-03**

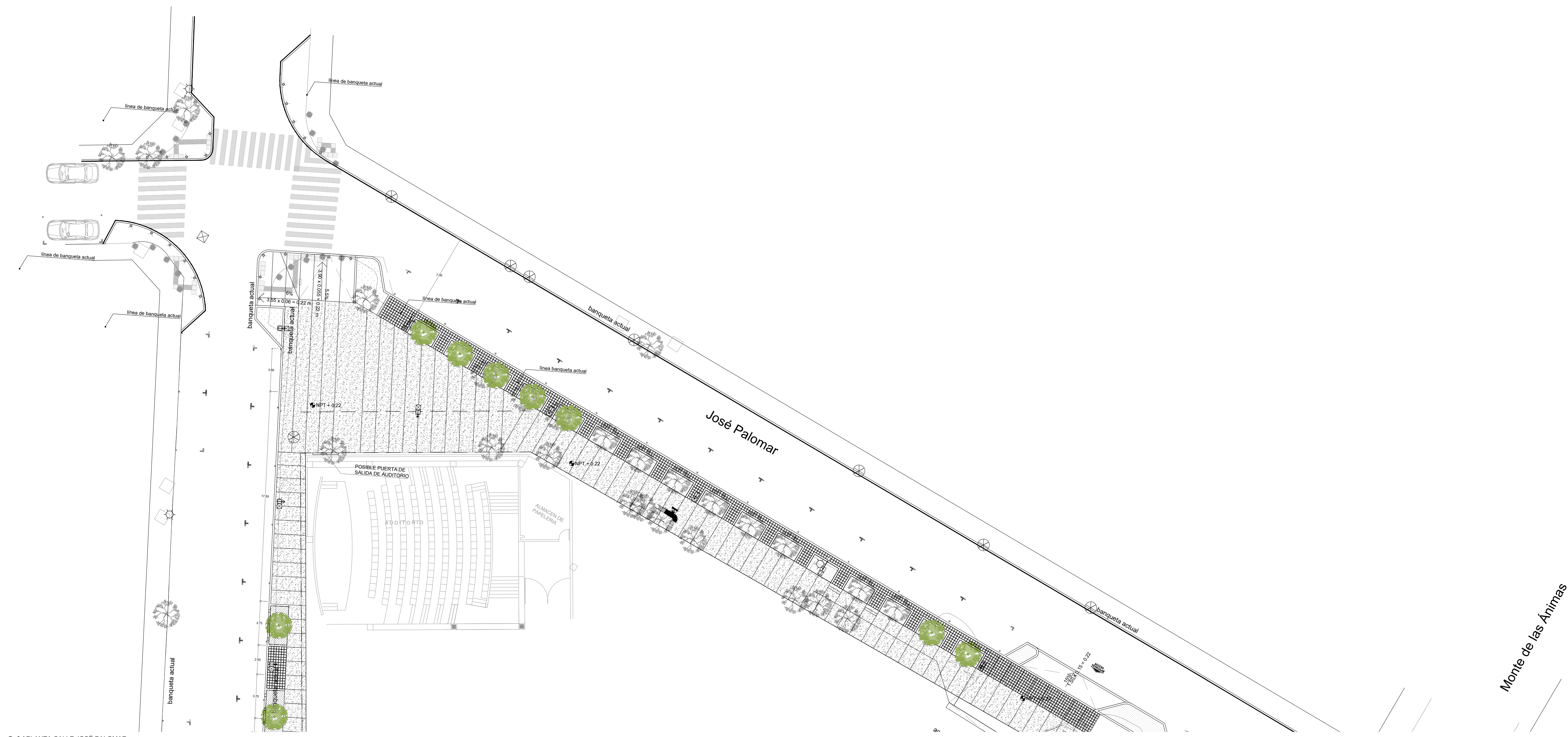

01 PLANTA CALLE JOSÉ PALOMAR  
 ESC 1:200

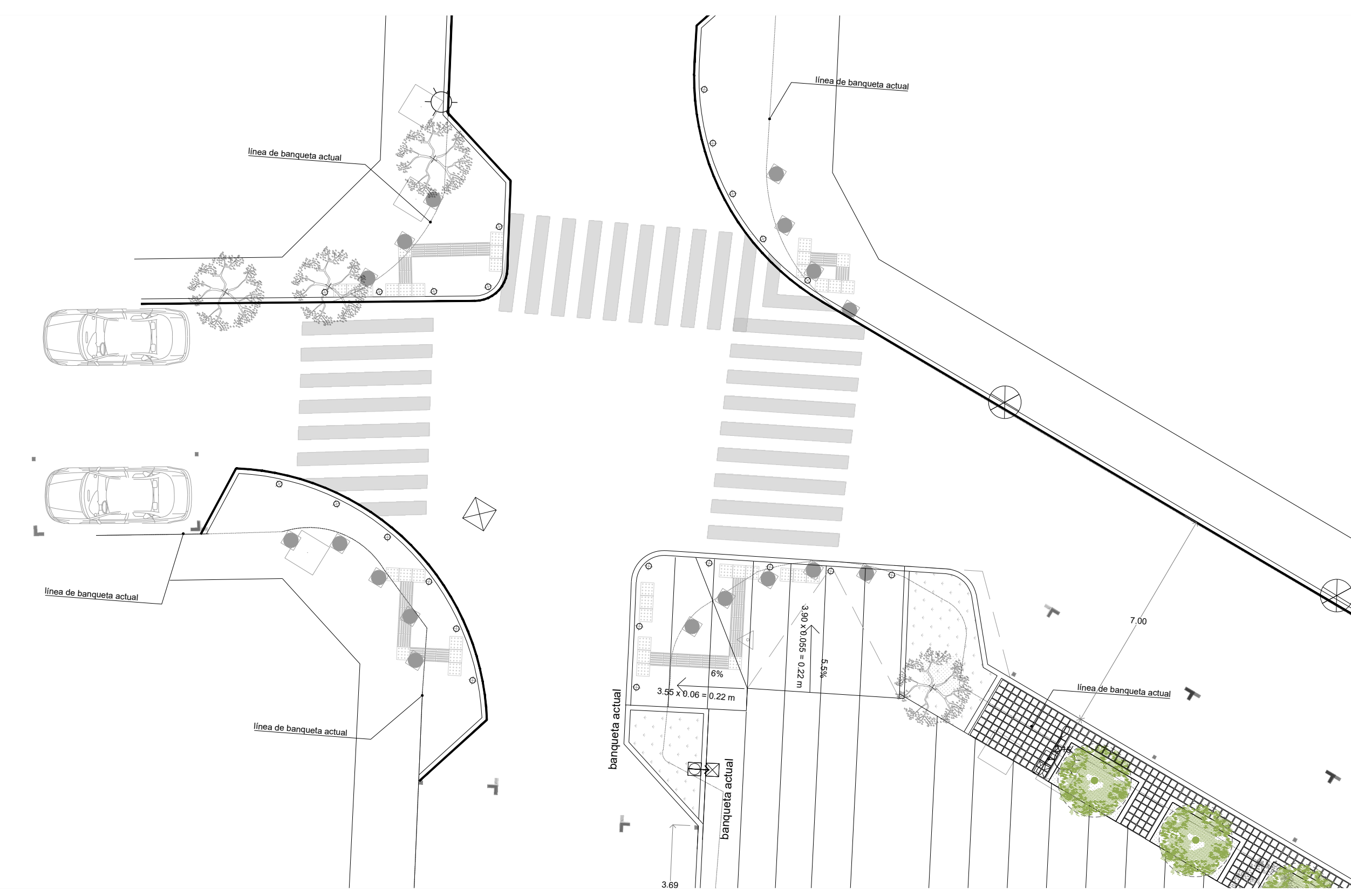

01 DETALLE DE CRUCE ESMERALDA Y JOSÉ PALOMAR  
 ESC 1:125

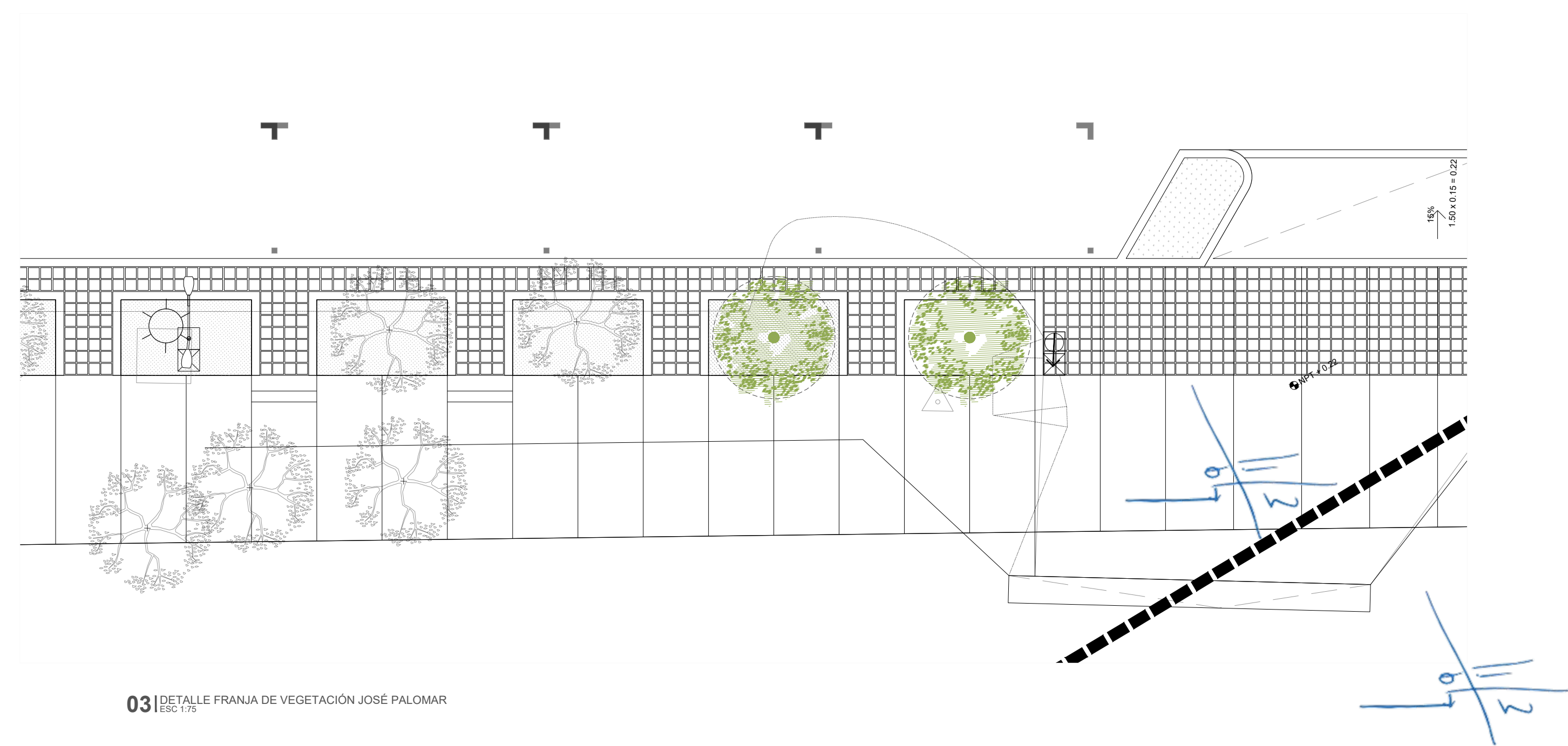

03 DETALLE FRANJA DE VEGETACIÓN JOSÉ PALOMAR  
 ESC 1:75