

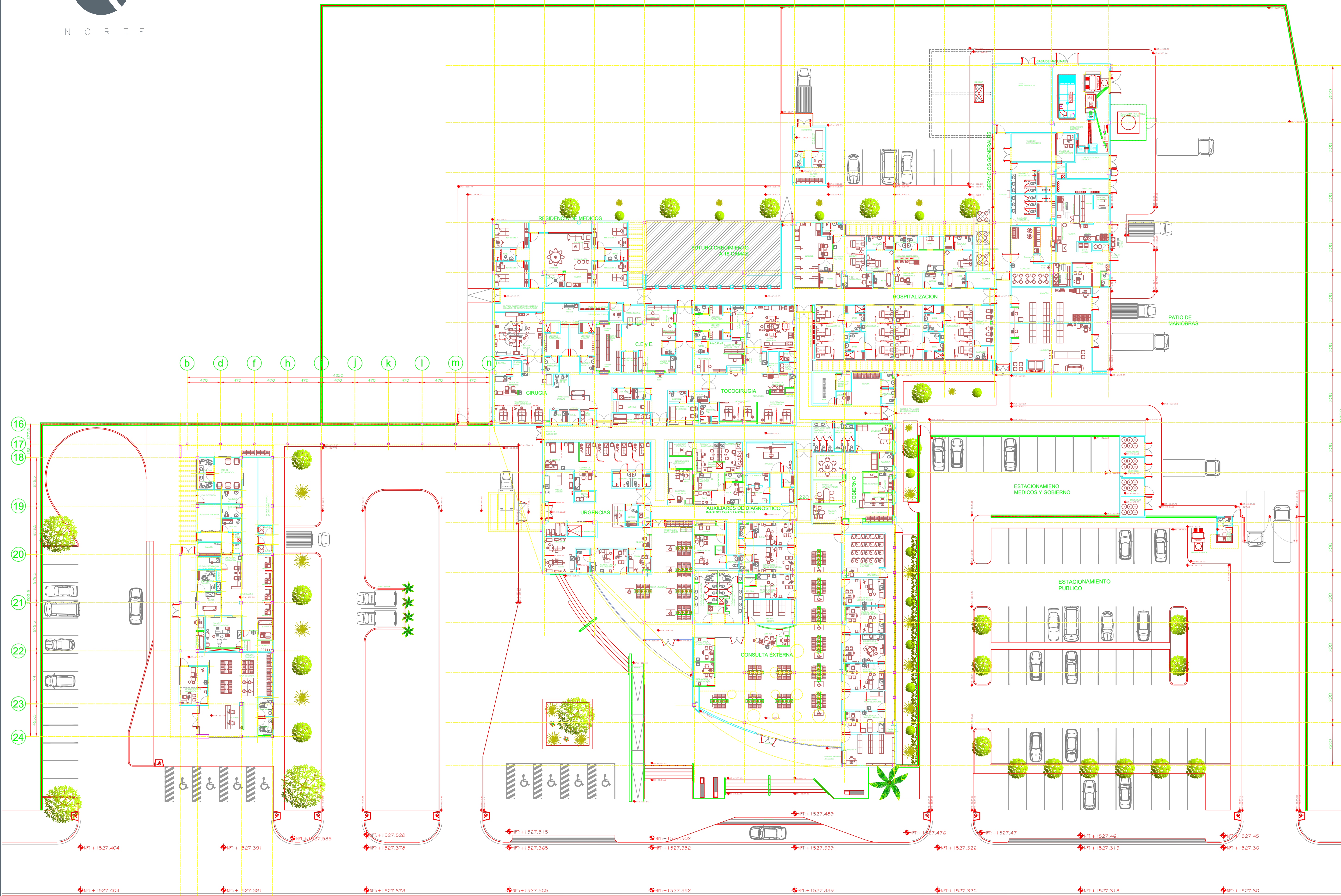

A B C D E F G H I J K L M

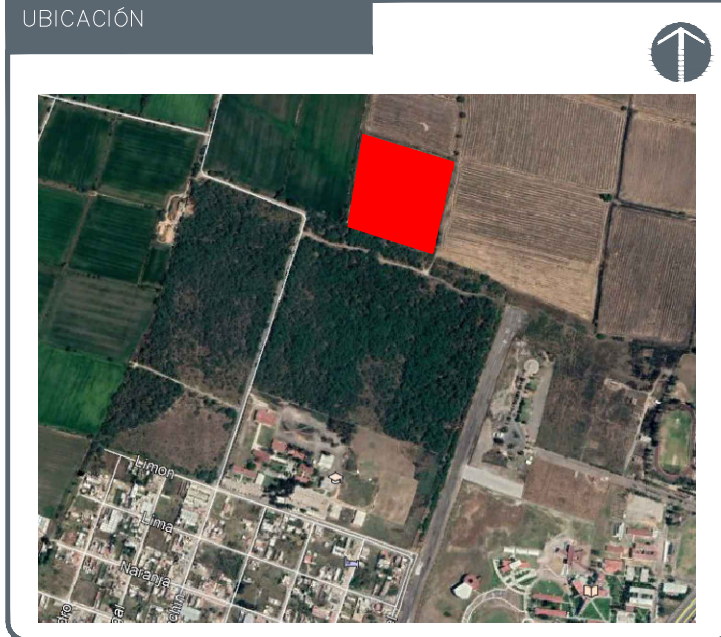

SUPERFICIES:	
Superficie terreno	45,077.49 m ²
Superficie Construcción Propuesta	4,187.95 m ²



NOTAS:

VALIDACION TECNICA:

Mtra. Maria Elena Masini Casillas
 Dirección de Planeación Institucional, OPD Servicios de Salud Jalisco

Dr. Michel Bureau Chavez
 Encargado de la Dirección Médica OPD Servicios de Salud Jalisco

Ing. Carlos Sergio Casillas Cadena
 Jefe del Departamento de Obras de Conservación y Mantenimiento

AUTORIZACION:

Ing. Salvador Hernández Jiménez
 Director General de Proyectos de Ingeniería

DATOS GENERALES

Localización: Ocotlán
 Municipio: Ocotlán
 Región Sanitaria: CLUES: Por Definir

PROYECTO:

Construcción de la primera etapa del Hospital General Regional de Ocotlán, Jalisco

CONTENIDO:

Propuesta Planta Arquitectónica

ESCALA: 1:250

FECHA: 16 Julio 2020

CLAVE DE PLANO: AR-100_rev H

HOSPITAL COMUNITARIO, OCOTLAN, JAL. SIOP-SMACR-OB-LP-651-2020

