



REHABILITACIÓN DEL JARDÍN DE NIÑOS "TÉSTAN" 14D5014F

PROYECTO
 BARRIOS
 1. LANTANOS
 2. CAMPO DE PATRIAS
 3. CAMPO DE NIÑOS
 4. CAMPO DE NIÑAS
 5. JARDINES DE LA ALEGRIA
 6. JARDINES DE LA TRINIDAD
 7. JARDINES DE LA ESPERANZA
 8. JARDINES DE LA FORTALEZA
 9. JARDINES DE LA PAZ
 10. JARDINES DE LA UNIDAD
 11. JARDINES DE LA VIDA
 12. JARDINES DE LA SALUD
 13. JARDINES DE LA FORTALEZA
 14. JARDINES DE LA ESPERANZA
 15. JARDINES DE LA FORTALEZA

PROYECTO DE OBRAS DE REHABILITACION DEL JARDIN DE NIÑOS "TÉSTAN"
 1. OBRAS DE RECONSTRUCCION DE LA PAVIMENTACION DE LOS PASAJES EXISTENTES.
 2. OBRAS DE RECONSTRUCCION DE LOS MUEBLES EXISTENTES.
 3. OBRAS DE RECONSTRUCCION DE LOS EQUIPOS EXISTENTES.
 4. OBRAS DE RECONSTRUCCION DE LOS EQUIPOS EXISTENTES.
 5. OBRAS DE RECONSTRUCCION DE LOS EQUIPOS EXISTENTES.
 6. OBRAS DE RECONSTRUCCION DE LOS EQUIPOS EXISTENTES.
 7. OBRAS DE RECONSTRUCCION DE LOS EQUIPOS EXISTENTES.
 8. OBRAS DE RECONSTRUCCION DE LOS EQUIPOS EXISTENTES.
 9. OBRAS DE RECONSTRUCCION DE LOS EQUIPOS EXISTENTES.
 10. OBRAS DE RECONSTRUCCION DE LOS EQUIPOS EXISTENTES.
 11. OBRAS DE RECONSTRUCCION DE LOS EQUIPOS EXISTENTES.
 12. OBRAS DE RECONSTRUCCION DE LOS EQUIPOS EXISTENTES.
 13. OBRAS DE RECONSTRUCCION DE LOS EQUIPOS EXISTENTES.
 14. OBRAS DE RECONSTRUCCION DE LOS EQUIPOS EXISTENTES.
 15. OBRAS DE RECONSTRUCCION DE LOS EQUIPOS EXISTENTES.

CALLE MELCHOR OCAMPO

PROP PRIVADA

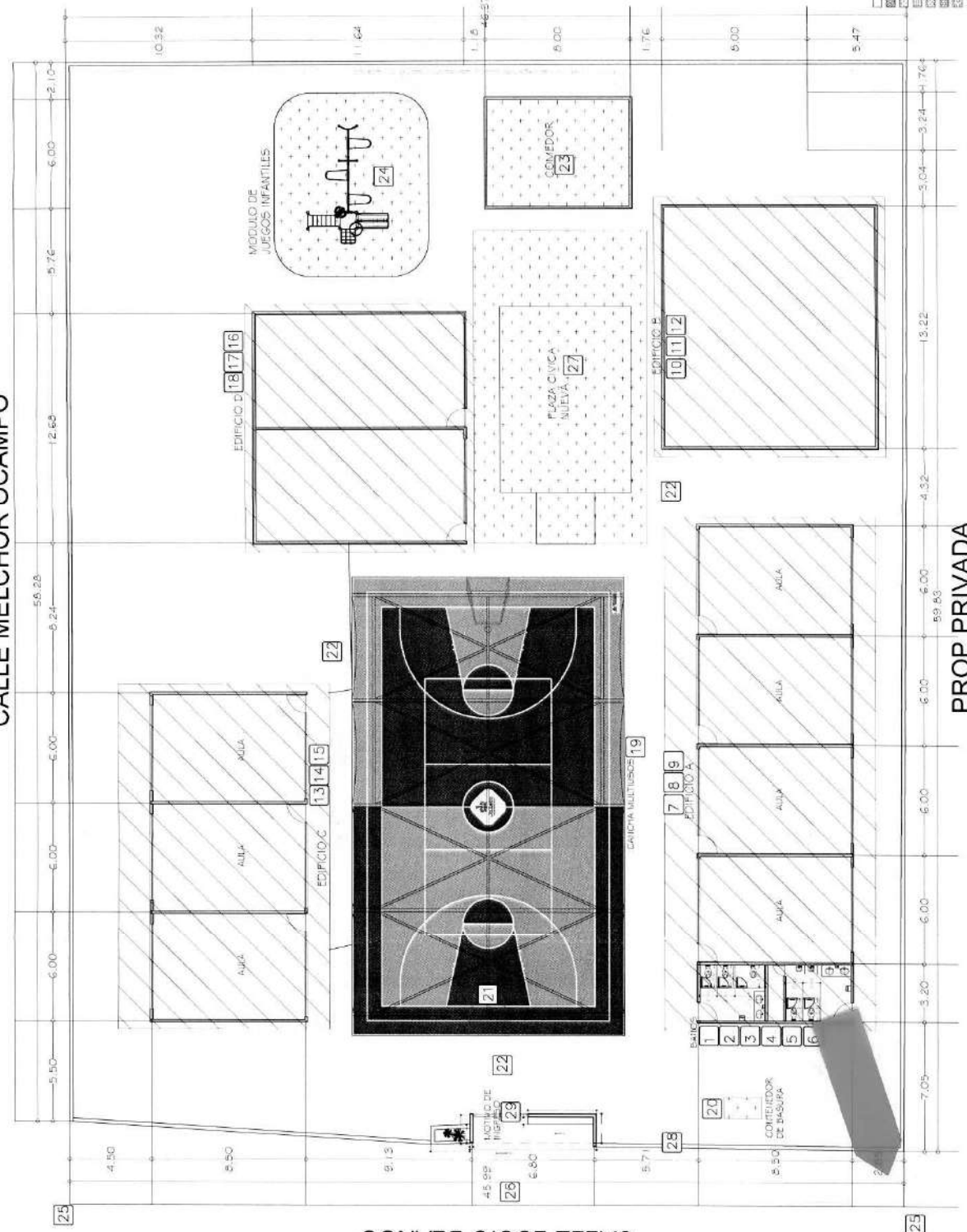

PROP PRIVADA

CALLE LUCIO BLANCO



- 1. PAVIMENTACION
- 2. OBRAS DE RECONSTRUCCION
- 3. OBRAS DE RECONSTRUCCION
- 4. OBRAS DE RECONSTRUCCION
- 5. OBRAS DE RECONSTRUCCION
- 6. OBRAS DE RECONSTRUCCION
- 7. OBRAS DE RECONSTRUCCION
- 8. OBRAS DE RECONSTRUCCION
- 9. OBRAS DE RECONSTRUCCION
- 10. OBRAS DE RECONSTRUCCION
- 11. OBRAS DE RECONSTRUCCION
- 12. OBRAS DE RECONSTRUCCION
- 13. OBRAS DE RECONSTRUCCION
- 14. OBRAS DE RECONSTRUCCION
- 15. OBRAS DE RECONSTRUCCION
- 16. OBRAS DE RECONSTRUCCION
- 17. OBRAS DE RECONSTRUCCION
- 18. OBRAS DE RECONSTRUCCION
- 19. OBRAS DE RECONSTRUCCION
- 20. OBRAS DE RECONSTRUCCION
- 21. OBRAS DE RECONSTRUCCION
- 22. OBRAS DE RECONSTRUCCION
- 23. OBRAS DE RECONSTRUCCION
- 24. OBRAS DE RECONSTRUCCION
- 25. OBRAS DE RECONSTRUCCION
- 26. OBRAS DE RECONSTRUCCION
- 27. OBRAS DE RECONSTRUCCION
- 28. OBRAS DE RECONSTRUCCION
- 29. OBRAS DE RECONSTRUCCION



Infraestructura y Obra Pública
DIRECCIÓN GENERAL DE PROYECTOS DE INGENIERÍA

PROYECTO	REHABILITACIÓN DEL JARDÍN DE NIÑOS TESISTAN
FECHA	MAY 2008
CLAVE PLAN	BL-11-0002
ESTADO	JALISCO
MUNICIPIO	TEJUPAN
PROYECTADO POR	ING. JUAN CARLOS TORRES DE LA CRUZ
REVISADO POR	ING. JUAN CARLOS TORRES DE LA CRUZ
APROBADO POR	ING. JUAN CARLOS TORRES DE LA CRUZ
PROYECTADO POR	ING. JUAN CARLOS TORRES DE LA CRUZ
REVISADO POR	ING. JUAN CARLOS TORRES DE LA CRUZ
APROBADO POR	ING. JUAN CARLOS TORRES DE LA CRUZ

REHABILITACIÓN DEL JARDÍN DE NIÑOS TESISTAN

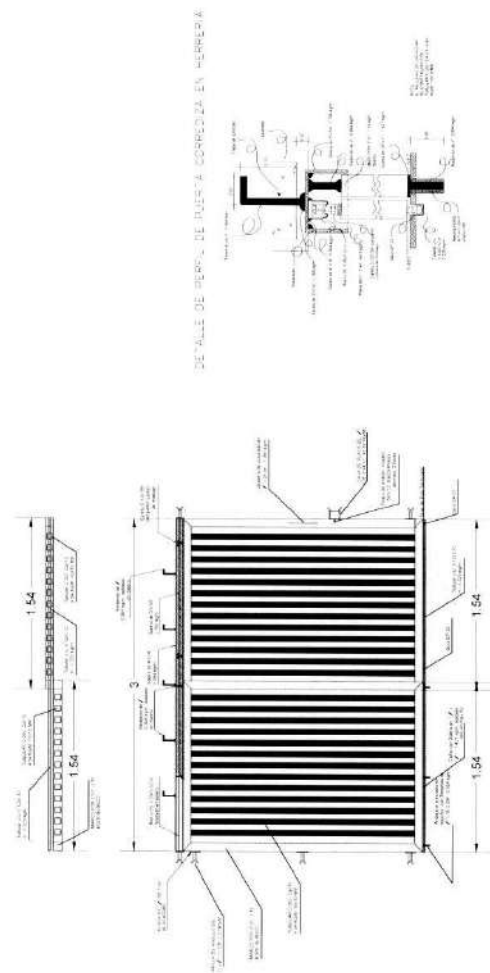
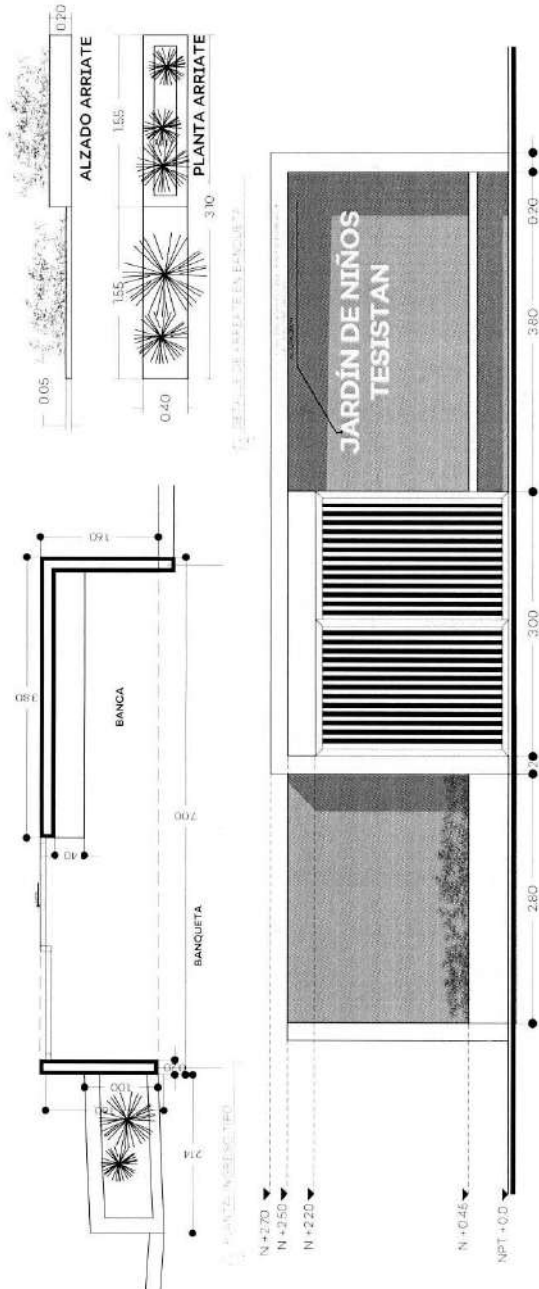

DETALE DE BENCH DE BUNCHA CORRODA EN HERRERA
DETALE PORTON



Infraestructura y Obra Pública
DIRECCION GENERAL DE PROYECTOS DE INGENIERIA

REHABILITACION DEL JARDIN DE NIÑOS "TESIS" ANEXO "A"

PROYECTO: REHABILITACION DEL JARDIN DE NIÑOS "TESIS" ANEXO "A" - JALISCO
FECHA: 15/06/2010
AUTOR: ING. JOSE LUIS GONZALEZ
REVISOR: ING. JUAN CARLOS GONZALEZ
DISEÑADOR: ING. JUAN CARLOS GONZALEZ
PROYECTISTA: ING. JUAN CARLOS GONZALEZ
PROYECTO: REHABILITACION DEL JARDIN DE NIÑOS "TESIS" ANEXO "A" - JALISCO
FECHA: 15/06/2010
AUTOR: ING. JOSE LUIS GONZALEZ
REVISOR: ING. JUAN CARLOS GONZALEZ
DISEÑADOR: ING. JUAN CARLOS GONZALEZ
PROYECTISTA: ING. JUAN CARLOS GONZALEZ

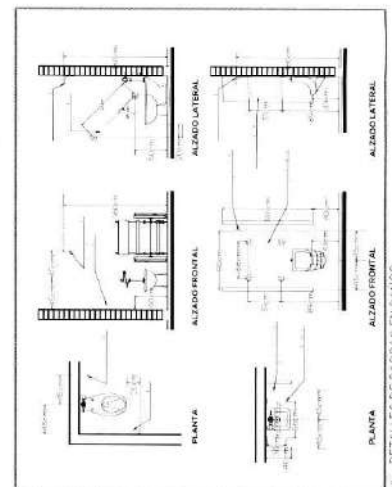
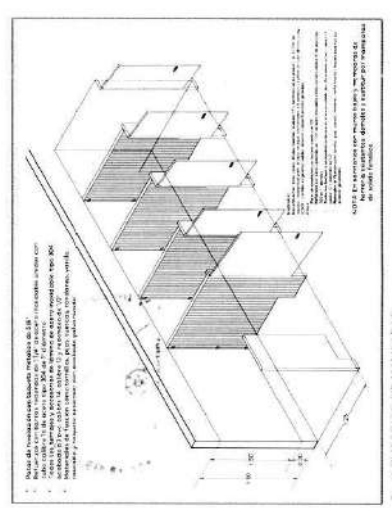
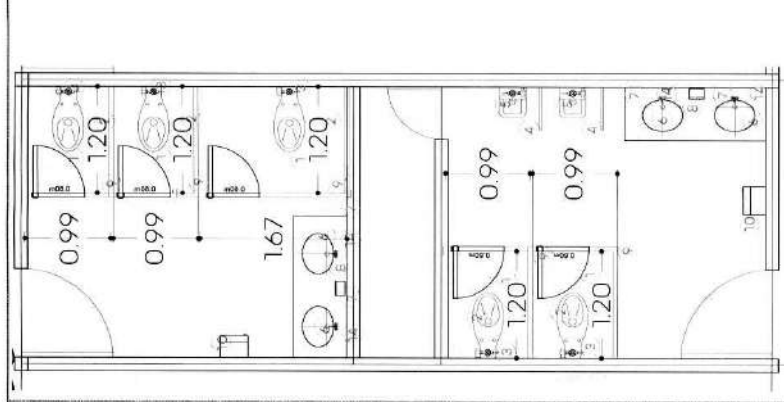
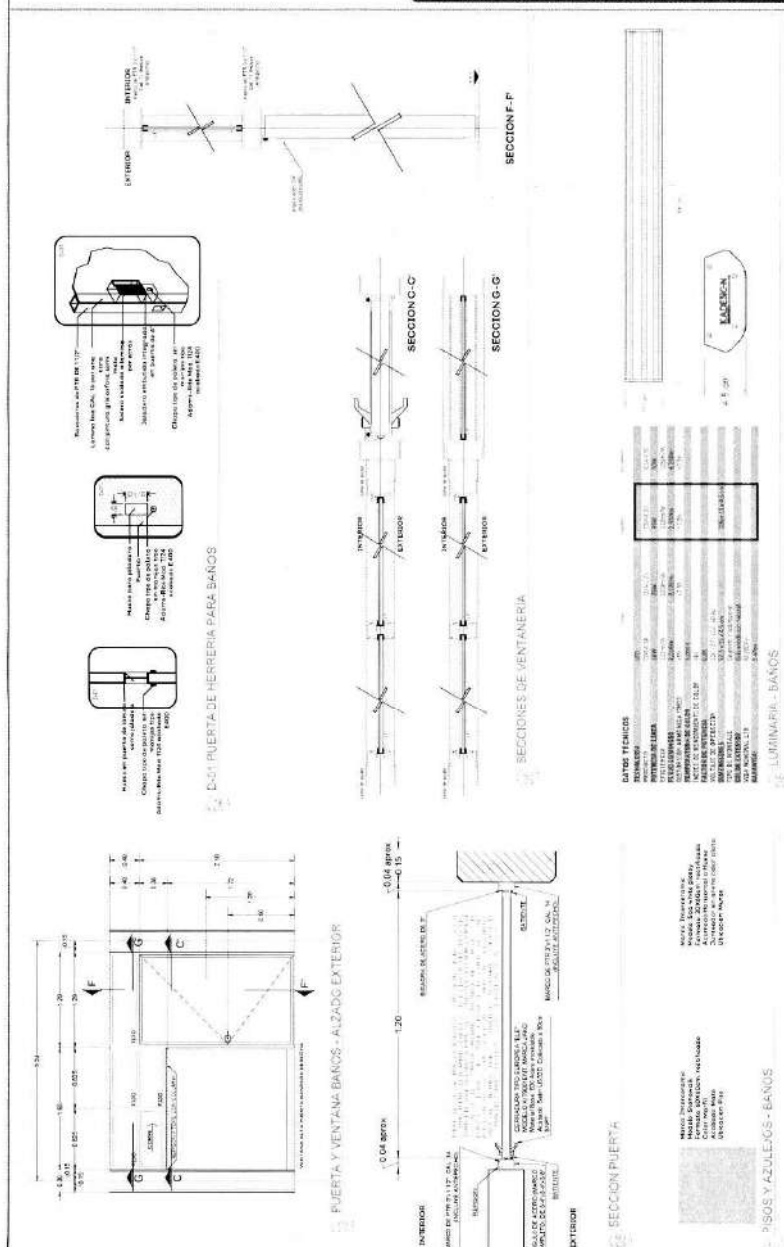

N°	DESCRIPCION	CANT	MATERIAL	RECALCULO	CANT
1	FRASE DE PARED 1.20x0.99	1	FRASE DE PARED 1.20x0.99	FRASE DE PARED 1.20x0.99	1
2	FRASE DE PARED 1.20x0.99	1	FRASE DE PARED 1.20x0.99	FRASE DE PARED 1.20x0.99	1
3	FRASE DE PARED 1.20x0.99	1	FRASE DE PARED 1.20x0.99	FRASE DE PARED 1.20x0.99	1
4	FRASE DE PARED 1.20x0.99	1	FRASE DE PARED 1.20x0.99	FRASE DE PARED 1.20x0.99	1
5	FRASE DE PARED 1.20x0.99	1	FRASE DE PARED 1.20x0.99	FRASE DE PARED 1.20x0.99	1
6	FRASE DE PARED 1.20x0.99	1	FRASE DE PARED 1.20x0.99	FRASE DE PARED 1.20x0.99	1
7	FRASE DE PARED 1.20x0.99	1	FRASE DE PARED 1.20x0.99	FRASE DE PARED 1.20x0.99	1
8	FRASE DE PARED 1.20x0.99	1	FRASE DE PARED 1.20x0.99	FRASE DE PARED 1.20x0.99	1
9	FRASE DE PARED 1.20x0.99	1	FRASE DE PARED 1.20x0.99	FRASE DE PARED 1.20x0.99	1
10	FRASE DE PARED 1.20x0.99	1	FRASE DE PARED 1.20x0.99	FRASE DE PARED 1.20x0.99	1
11	FRASE DE PARED 1.20x0.99	1	FRASE DE PARED 1.20x0.99	FRASE DE PARED 1.20x0.99	1
12	FRASE DE PARED 1.20x0.99	1	FRASE DE PARED 1.20x0.99	FRASE DE PARED 1.20x0.99	1
13	FRASE DE PARED 1.20x0.99	1	FRASE DE PARED 1.20x0.99	FRASE DE PARED 1.20x0.99	1
14	FRASE DE PARED 1.20x0.99	1	FRASE DE PARED 1.20x0.99	FRASE DE PARED 1.20x0.99	1

ACCESORIOS - BANOS



Infraestructura y Obras Públicas
DIRECCIÓN GENERAL DE PROYECTOS DE INGENIERÍA
 PROYECTO: REHABILITACIÓN DEL JARDÍN DE NIÑOS "TESTAÑA" 14DM10144F
 INGENIERO: [Firma]
 INGENIERO AUXILIAR: [Firma]
 INGENIERO EN JEFE: [Firma]
 INGENIERO EN CÁLCULO: [Firma]
 INGENIERO EN DISEÑO: [Firma]
 INGENIERO EN VERIFICACIÓN: [Firma]
 INGENIERO EN CONTROL DE CALIDAD: [Firma]
 INGENIERO EN SEGURIDAD: [Firma]
 INGENIERO EN AMBIENTE: [Firma]
 INGENIERO EN ENERGÍA: [Firma]
 INGENIERO EN SISMOLOGÍA: [Firma]
 INGENIERO EN METEOROLOGÍA: [Firma]
 INGENIERO EN ACOUSTICA: [Firma]
 INGENIERO EN OPTICA: [Firma]
 INGENIERO EN ELECTRICIDAD: [Firma]
 INGENIERO EN MECANICA: [Firma]
 INGENIERO EN QUIMICA: [Firma]
 INGENIERO EN BIOMEDICINA: [Firma]
 INGENIERO EN AERONAUTICA: [Firma]
 INGENIERO EN ESPACIOS: [Firma]
 INGENIERO EN SISTEMAS DE CONTROL: [Firma]
 INGENIERO EN ROBOTICA: [Firma]
 INGENIERO EN CIENCIAS DE LA TIERRA: [Firma]
 INGENIERO EN CIENCIAS DE LA ATMOSFERA: [Firma]
 INGENIERO EN CIENCIAS DE LA ENERGIA: [Firma]
 INGENIERO EN CIENCIAS DE LA INFORMACION: [Firma]
 INGENIERO EN CIENCIAS DE LA COMUNICACION: [Firma]
 INGENIERO EN CIENCIAS DE LA GESTION: [Firma]
 INGENIERO EN CIENCIAS DE LA SOCIEDAD: [Firma]

Pantone 2905C
Pantone 633D
 PANTONE GANACHE

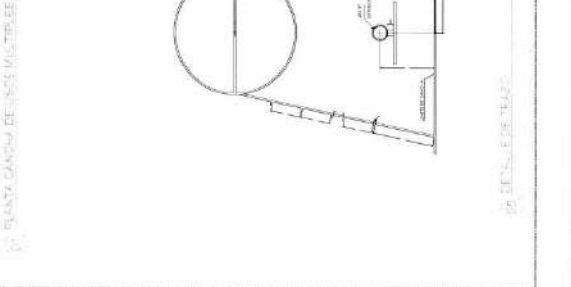
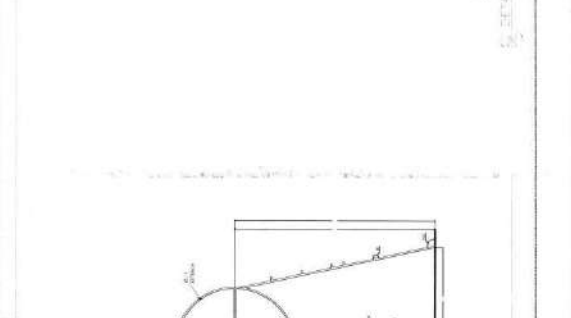
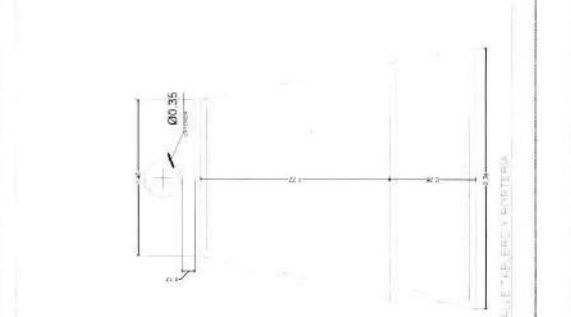
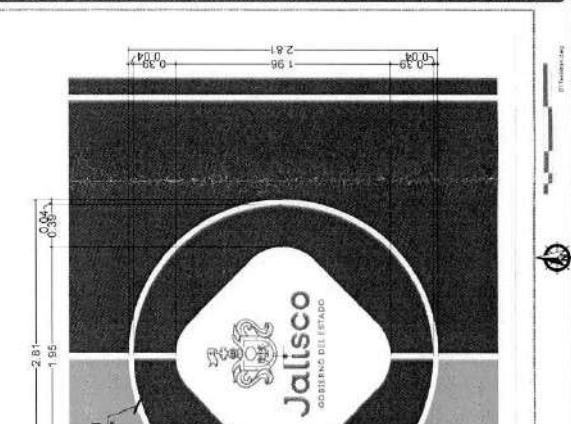
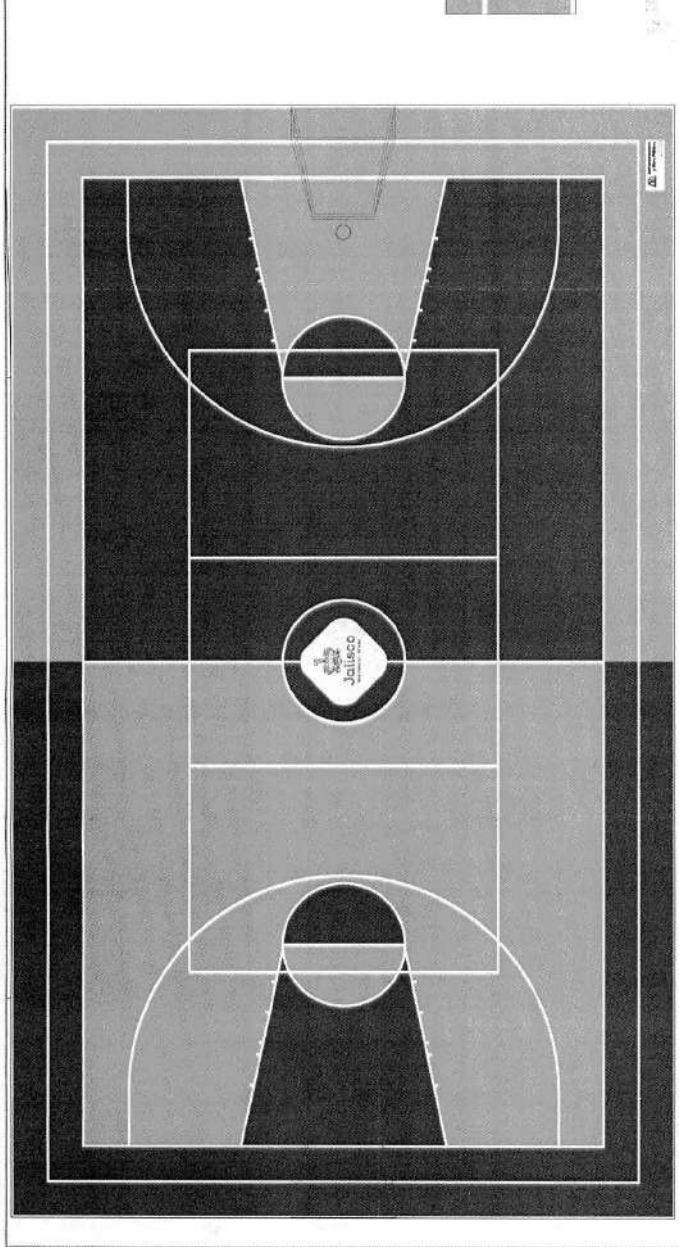
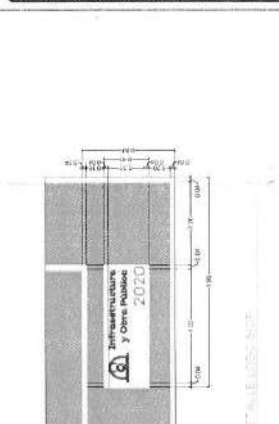

REHABILITACION DEL JARDIN DE NIÑOS "TESTAÑA" 14DM10144F
 GOBIERNO DEL ESTADO
 INFRAESTRUCTURA Y OBRAS PUBLICAS

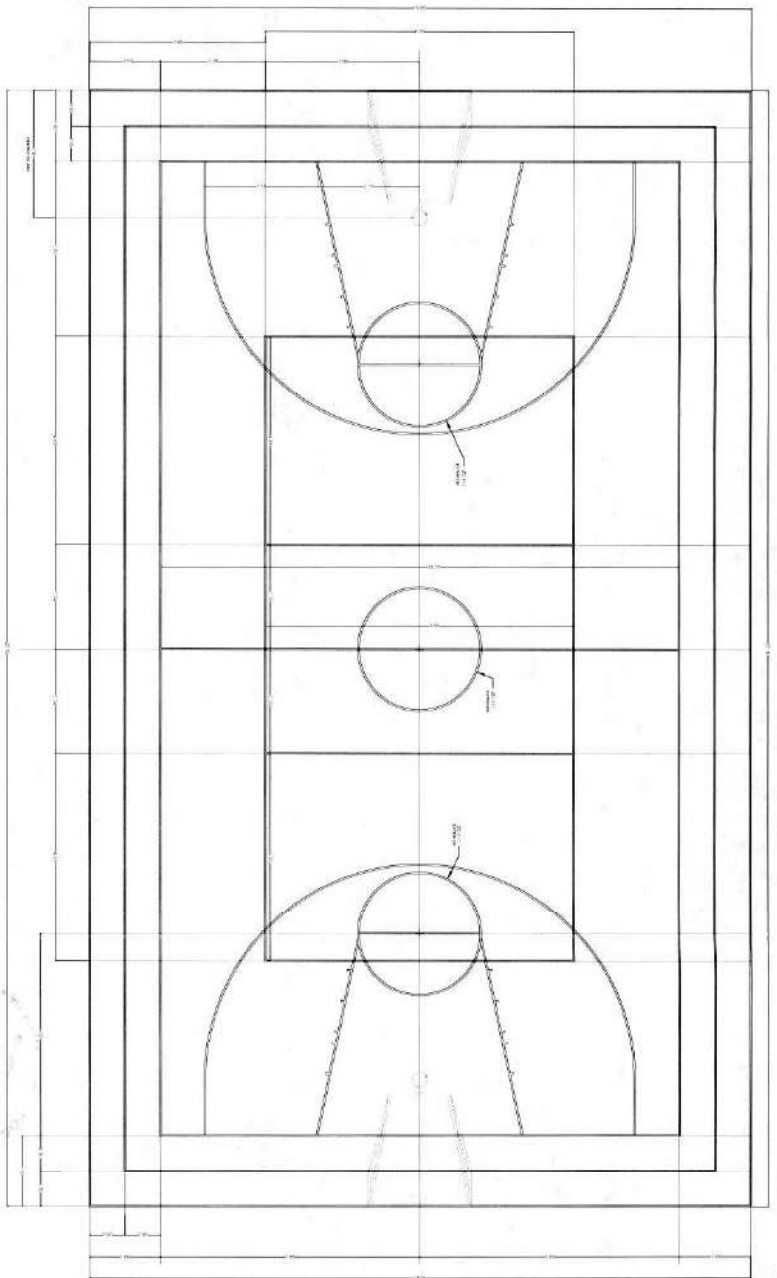

TRAZADO GENERAL DE LA PUERTA Y VENTANA

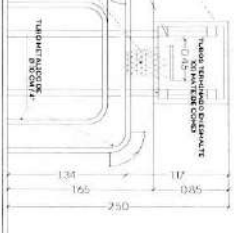
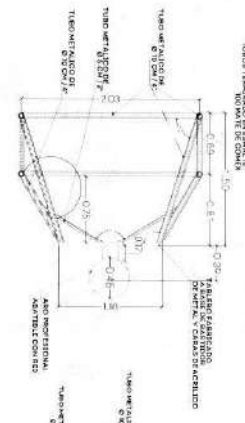
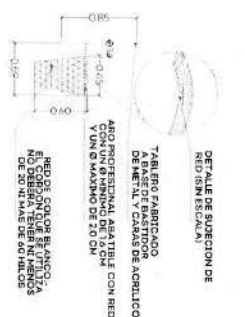

DETALLE PUERTERIA INFANTIL



3/20/2014

REHABILITACIÓN DEL JARDIN DE NIÑOS "TESISTAN" 14DJN0144F



Infraestructura y Obra Pública
DIRECCION GENERAL DE PROYECTOS DE INGENIERIA



CALLE MELCHOR OCAMPO

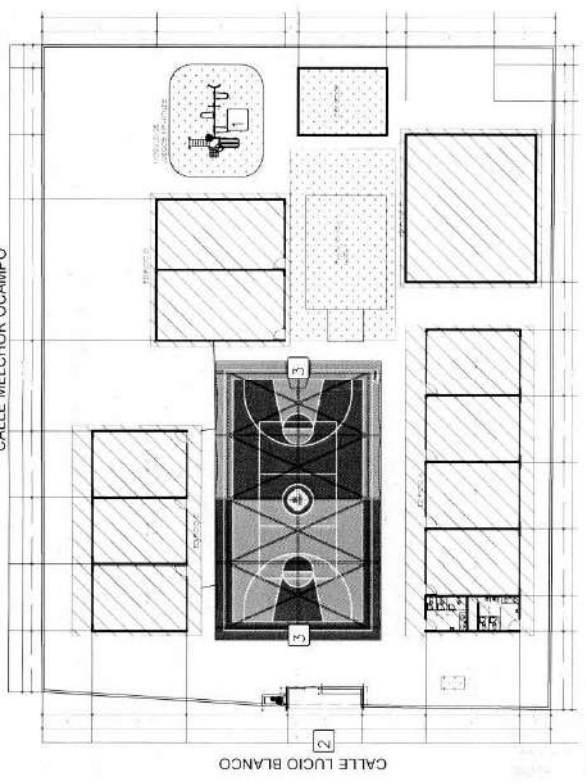

CALLE LUCIO BLANCO

PLANTA ARGUMENTAL

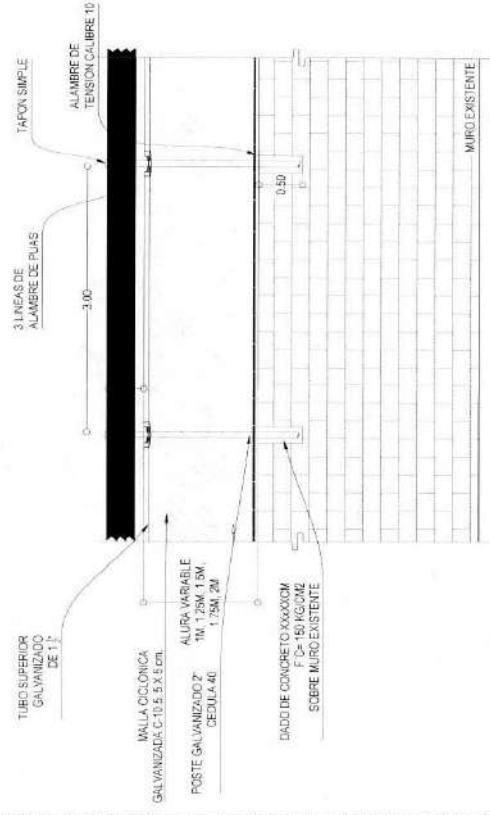

DETALLE DE MALLA PERIMETRAL



Jalisco GOBIERNO DEL ESTADO



Jalisco GOBIERNO DEL ESTADO



PROYECTO: REHABILITACION DEL JARDIN DE NIÑOS "TESTIMAN" TADJNO14AF

UBICACION: CALLE MELCHOR OCAMPO, COLONIA SAN JUAN, MUNICIPIO DE SAN JUAN DE LOS RIOS, ESTADO DE JALISCO

FECHA DE ELABORACION: 15/05/2014

FECHA DE ACTUACION: 15/05/2014

FECHA DE REVISION: 15/05/2014

FECHA DE APROBACION: 15/05/2014

Infraestructura Pública

DIRECCION GENERAL DE PROYECTOS DE INGENIERIA

PROYECTO: REHABILITACION DEL JARDIN DE NIÑOS "TESTIMAN" TADJNO14AF

UBICACION: CALLE MELCHOR OCAMPO, COLONIA SAN JUAN, MUNICIPIO DE SAN JUAN DE LOS RIOS, ESTADO DE JALISCO

FECHA DE ELABORACION: 15/05/2014

FECHA DE ACTUACION: 15/05/2014

FECHA DE REVISION: 15/05/2014

FECHA DE APROBACION: 15/05/2014



Infraestructura y Obras Públicas



Infraestructura y Obra Pública
 DIRECCIÓN GENERAL DE PROYECTOS DE INGENIERÍA

PROYECTO	REHABILITACIÓN DEL JARDÍN DE NIÑOS "TESISTAN" 14JN0144F
CONTRATO	REHABILITACIÓN, MANTENIMIENTO Y CUIDADO DE LA INFRAESTRUCTURA DE LA ZONA JARDÍN DE NIÑOS
FECHA	15/03/2016
ESCALA	1:30
DISEÑADOR	Ing. Erick Ochoa
PROYECTISTA	Ing. Erick Ochoa
APROBADO	Ing. Erick Ochoa
FECHA DE APROBACIÓN	15/03/2016

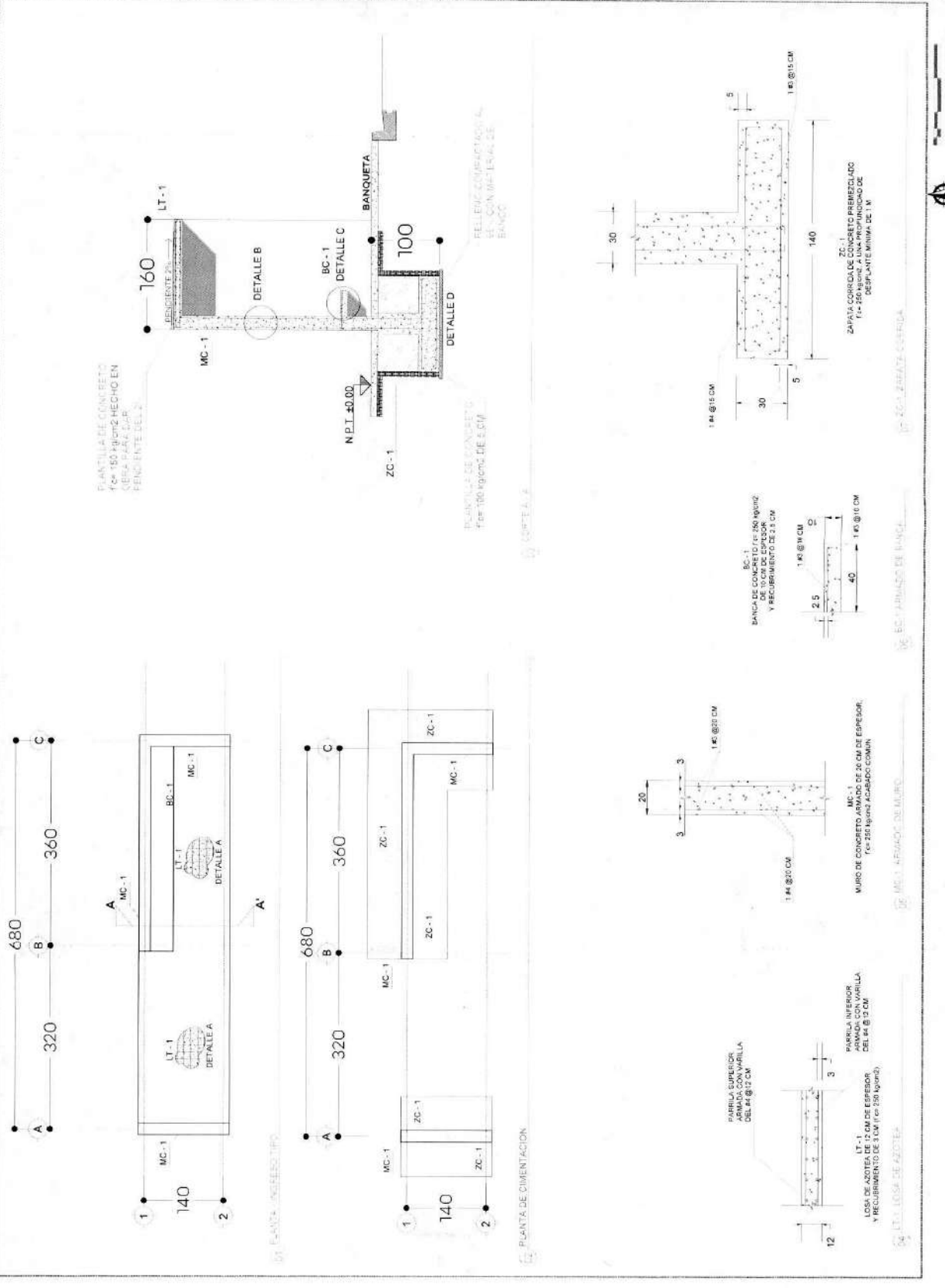

07/1/2016



REHABILITACIÓN DEL JARDÍN DE NIÑOS "TESISTAN" 14JN0144F



UBICACION



RESUMEN DE OBRAS

OPERAÇÃO	REHABILITACION DEL JARDIN DE NIÑOS "TESITAN" TAD3014AF
FECHA	15/01/2010
PROYECTISTA	ING. JUAN CARLOS GARCIA
PROYECTISTA EN CARTELERA	ING. JUAN CARLOS GARCIA
PROYECTISTA EN PLANO	ING. JUAN CARLOS GARCIA
PROYECTISTA EN SECCIONES	ING. JUAN CARLOS GARCIA
PROYECTISTA EN ESTUDIOS	ING. JUAN CARLOS GARCIA
PROYECTISTA EN EJECUCION	ING. JUAN CARLOS GARCIA
PROYECTISTA EN CANTONAMIENTO	ING. JUAN CARLOS GARCIA
PROYECTISTA EN MONITOREO	ING. JUAN CARLOS GARCIA
PROYECTISTA EN VERIFICACION	ING. JUAN CARLOS GARCIA
PROYECTISTA EN CIERRE	ING. JUAN CARLOS GARCIA
PROYECTISTA EN ENTREGA	ING. JUAN CARLOS GARCIA
PROYECTISTA EN CANCELACION	ING. JUAN CARLOS GARCIA

ESPECIFICACIONES Y CONDICIONES:
 1. SE APLICAN LAS NORMAS DE LA C.A.S. PARA LA EJECUCION DE OBRAS DE CONCRETO Y ACERO.
 2. SE APLICAN LAS NORMAS DE LA C.A.S. PARA LA EJECUCION DE OBRAS DE MAQUINARIA.
 3. SE APLICAN LAS NORMAS DE LA C.A.S. PARA LA EJECUCION DE OBRAS DE PAVEDIMENTOS.
 4. SE APLICAN LAS NORMAS DE LA C.A.S. PARA LA EJECUCION DE OBRAS DE ALUMBRADO.
 5. SE APLICAN LAS NORMAS DE LA C.A.S. PARA LA EJECUCION DE OBRAS DE SANEAMIENTO.
 6. SE APLICAN LAS NORMAS DE LA C.A.S. PARA LA EJECUCION DE OBRAS DE AGUAS SANITARIAS.
 7. SE APLICAN LAS NORMAS DE LA C.A.S. PARA LA EJECUCION DE OBRAS DE TELEFONIA.
 8. SE APLICAN LAS NORMAS DE LA C.A.S. PARA LA EJECUCION DE OBRAS DE SEÑALIZACION.
 9. SE APLICAN LAS NORMAS DE LA C.A.S. PARA LA EJECUCION DE OBRAS DE VENTILACION.
 10. SE APLICAN LAS NORMAS DE LA C.A.S. PARA LA EJECUCION DE OBRAS DE CLIMATIZACION.
 11. SE APLICAN LAS NORMAS DE LA C.A.S. PARA LA EJECUCION DE OBRAS DE CALENTAMIENTO.
 12. SE APLICAN LAS NORMAS DE LA C.A.S. PARA LA EJECUCION DE OBRAS DE ENFRIAMIENTO.
 13. SE APLICAN LAS NORMAS DE LA C.A.S. PARA LA EJECUCION DE OBRAS DE ELECTRICIDAD.
 14. SE APLICAN LAS NORMAS DE LA C.A.S. PARA LA EJECUCION DE OBRAS DE TELEVISION.
 15. SE APLICAN LAS NORMAS DE LA C.A.S. PARA LA EJECUCION DE OBRAS DE RADIOFONIA.
 16. SE APLICAN LAS NORMAS DE LA C.A.S. PARA LA EJECUCION DE OBRAS DE TELECOMUNICACIONES.
 17. SE APLICAN LAS NORMAS DE LA C.A.S. PARA LA EJECUCION DE OBRAS DE TRANSMISION DE DATOS.
 18. SE APLICAN LAS NORMAS DE LA C.A.S. PARA LA EJECUCION DE OBRAS DE SISTEMAS DE SEGURIDAD.
 19. SE APLICAN LAS NORMAS DE LA C.A.S. PARA LA EJECUCION DE OBRAS DE SISTEMAS DE CONTROL DE ACCESO.
 20. SE APLICAN LAS NORMAS DE LA C.A.S. PARA LA EJECUCION DE OBRAS DE SISTEMAS DE MONITOREO Y CONTROL DE SEGURIDAD.

ESPECIFICACIONES Y CONDICIONES:
 1. SE APLICAN LAS NORMAS DE LA C.A.S. PARA LA EJECUCION DE OBRAS DE CONCRETO Y ACERO.
 2. SE APLICAN LAS NORMAS DE LA C.A.S. PARA LA EJECUCION DE OBRAS DE MAQUINARIA.
 3. SE APLICAN LAS NORMAS DE LA C.A.S. PARA LA EJECUCION DE OBRAS DE PAVEDIMENTOS.
 4. SE APLICAN LAS NORMAS DE LA C.A.S. PARA LA EJECUCION DE OBRAS DE ALUMBRADO.
 5. SE APLICAN LAS NORMAS DE LA C.A.S. PARA LA EJECUCION DE OBRAS DE SANEAMIENTO.
 6. SE APLICAN LAS NORMAS DE LA C.A.S. PARA LA EJECUCION DE OBRAS DE AGUAS SANITARIAS.
 7. SE APLICAN LAS NORMAS DE LA C.A.S. PARA LA EJECUCION DE OBRAS DE TELEFONIA.
 8. SE APLICAN LAS NORMAS DE LA C.A.S. PARA LA EJECUCION DE OBRAS DE SEÑALIZACION.
 9. SE APLICAN LAS NORMAS DE LA C.A.S. PARA LA EJECUCION DE OBRAS DE VENTILACION.
 10. SE APLICAN LAS NORMAS DE LA C.A.S. PARA LA EJECUCION DE OBRAS DE CLIMATIZACION.
 11. SE APLICAN LAS NORMAS DE LA C.A.S. PARA LA EJECUCION DE OBRAS DE CALENTAMIENTO.
 12. SE APLICAN LAS NORMAS DE LA C.A.S. PARA LA EJECUCION DE OBRAS DE ENFRIAMIENTO.
 13. SE APLICAN LAS NORMAS DE LA C.A.S. PARA LA EJECUCION DE OBRAS DE ELECTRICIDAD.
 14. SE APLICAN LAS NORMAS DE LA C.A.S. PARA LA EJECUCION DE OBRAS DE TELEVISION.
 15. SE APLICAN LAS NORMAS DE LA C.A.S. PARA LA EJECUCION DE OBRAS DE RADIOFONIA.
 16. SE APLICAN LAS NORMAS DE LA C.A.S. PARA LA EJECUCION DE OBRAS DE TELECOMUNICACIONES.
 17. SE APLICAN LAS NORMAS DE LA C.A.S. PARA LA EJECUCION DE OBRAS DE TRANSMISION DE DATOS.
 18. SE APLICAN LAS NORMAS DE LA C.A.S. PARA LA EJECUCION DE OBRAS DE SISTEMAS DE SEGURIDAD.
 19. SE APLICAN LAS NORMAS DE LA C.A.S. PARA LA EJECUCION DE OBRAS DE SISTEMAS DE CONTROL DE ACCESO.
 20. SE APLICAN LAS NORMAS DE LA C.A.S. PARA LA EJECUCION DE OBRAS DE SISTEMAS DE MONITOREO Y CONTROL DE SEGURIDAD.



PROYECTISTA:
 ING. JUAN CARLOS GARCIA
 CARRILLO DE LA PARRA 100, COL. CENTRO, GUADALAJARA, JALISCO, MEXICO.
 TELEFONO: (477) 282 1111
 FAX: (477) 282 1111
 E-MAIL: JCGARCIA@GMAIL.COM

PROYECTISTA EN CARTELERA:
 ING. JUAN CARLOS GARCIA
 CARRILLO DE LA PARRA 100, COL. CENTRO, GUADALAJARA, JALISCO, MEXICO.
 TELEFONO: (477) 282 1111
 FAX: (477) 282 1111
 E-MAIL: JCGARCIA@GMAIL.COM

PROYECTISTA EN PLANO:
 ING. JUAN CARLOS GARCIA
 CARRILLO DE LA PARRA 100, COL. CENTRO, GUADALAJARA, JALISCO, MEXICO.
 TELEFONO: (477) 282 1111
 FAX: (477) 282 1111
 E-MAIL: JCGARCIA@GMAIL.COM

PROYECTISTA EN SECCIONES:
 ING. JUAN CARLOS GARCIA
 CARRILLO DE LA PARRA 100, COL. CENTRO, GUADALAJARA, JALISCO, MEXICO.
 TELEFONO: (477) 282 1111
 FAX: (477) 282 1111
 E-MAIL: JCGARCIA@GMAIL.COM

PROYECTISTA EN ESTUDIOS:
 ING. JUAN CARLOS GARCIA
 CARRILLO DE LA PARRA 100, COL. CENTRO, GUADALAJARA, JALISCO, MEXICO.
 TELEFONO: (477) 282 1111
 FAX: (477) 282 1111
 E-MAIL: JCGARCIA@GMAIL.COM

PROYECTISTA EN EJECUCION:
 ING. JUAN CARLOS GARCIA
 CARRILLO DE LA PARRA 100, COL. CENTRO, GUADALAJARA, JALISCO, MEXICO.
 TELEFONO: (477) 282 1111
 FAX: (477) 282 1111
 E-MAIL: JCGARCIA@GMAIL.COM

PROYECTISTA EN CANTONAMIENTO:
 ING. JUAN CARLOS GARCIA
 CARRILLO DE LA PARRA 100, COL. CENTRO, GUADALAJARA, JALISCO, MEXICO.
 TELEFONO: (477) 282 1111
 FAX: (477) 282 1111
 E-MAIL: JCGARCIA@GMAIL.COM

PROYECTISTA EN MONITOREO:
 ING. JUAN CARLOS GARCIA
 CARRILLO DE LA PARRA 100, COL. CENTRO, GUADALAJARA, JALISCO, MEXICO.
 TELEFONO: (477) 282 1111
 FAX: (477) 282 1111
 E-MAIL: JCGARCIA@GMAIL.COM

PROYECTISTA EN VERIFICACION:
 ING. JUAN CARLOS GARCIA
 CARRILLO DE LA PARRA 100, COL. CENTRO, GUADALAJARA, JALISCO, MEXICO.
 TELEFONO: (477) 282 1111
 FAX: (477) 282 1111
 E-MAIL: JCGARCIA@GMAIL.COM

REHABILITACION DEL JARDIN DE NIÑOS "TESITAN" TAD3014AF

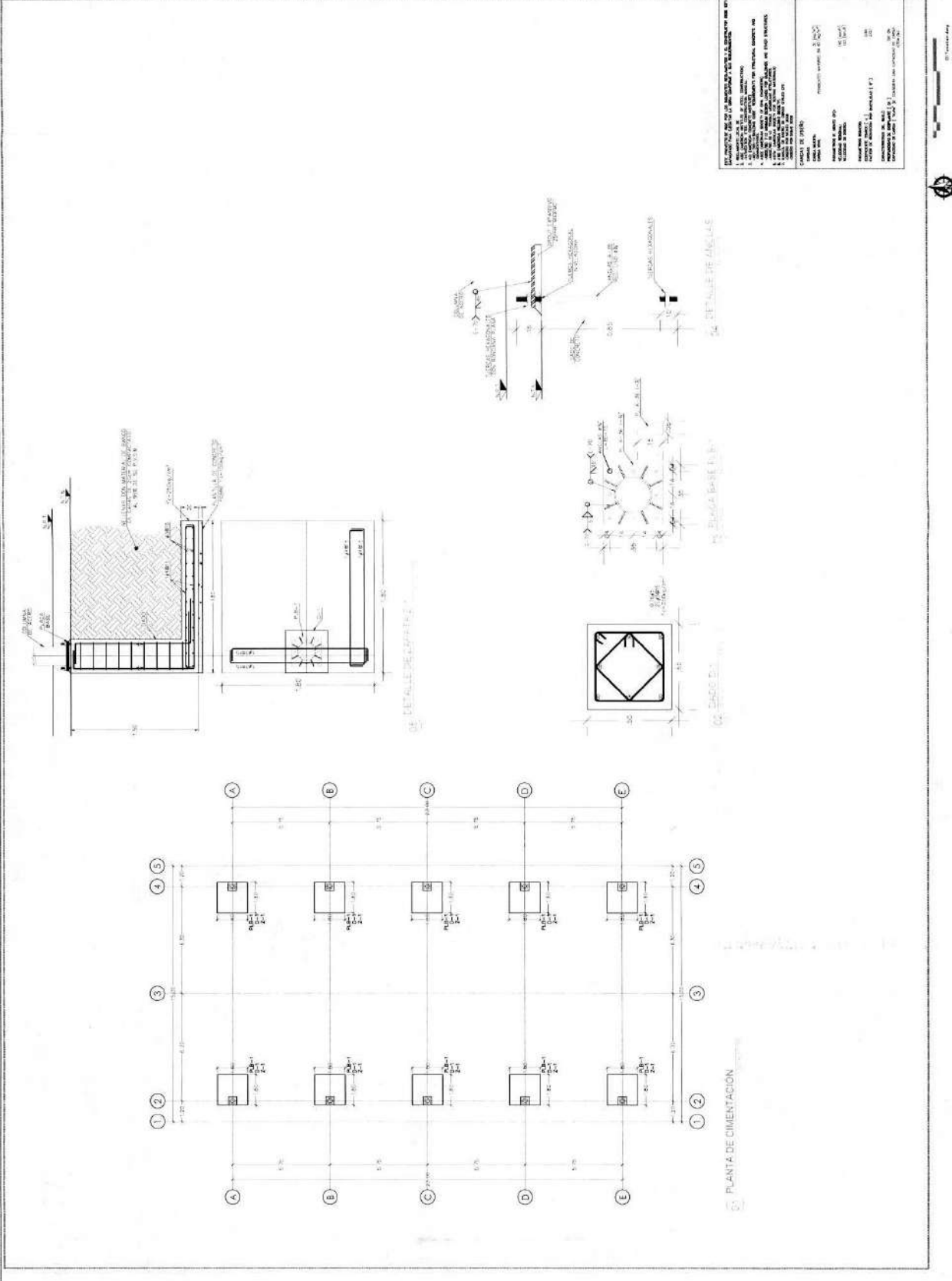

10/01/2010

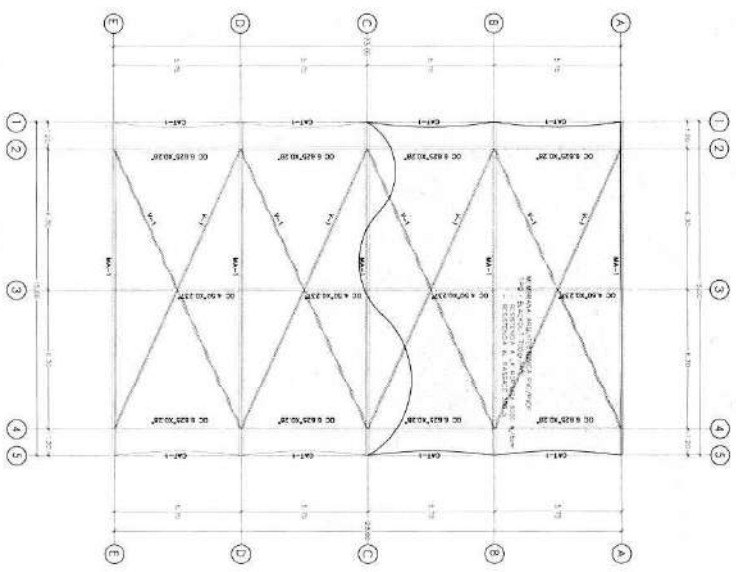

PLAN ESTRUCTURAL DE CUBIERTA



DETALLE DE UNIÓN DE LOSA A COLUMNA

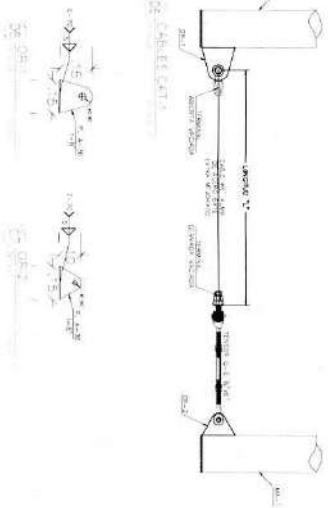
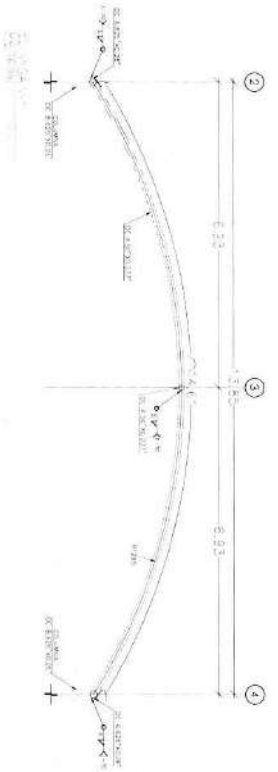
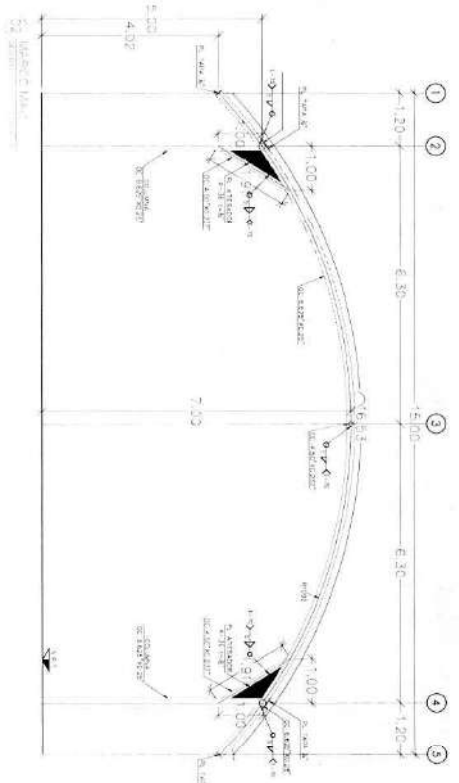

SECCION ESTRUCTURAL

DATOS GENERALES DEL PROYECTO	
PROYECTO:	REHABILITACION DEL JARDIN DE NIÑOS "TESISTAN" 14DJN0144F
CLIENTE:	SECRETARIA DE EDUCACION Y DEPORTES DEL ESTADO DE JALISCO
UBICACION:	CARRILLO DE JALISCO, JALISCO, JALISCO
FECHA:	15/07/2013
ESCALA:	1:50
PROYECTISTA:	ING. JUAN CARLOS GONZALEZ
REVISOR:	ING. JUAN CARLOS GONZALEZ
APROBADO:	ING. JUAN CARLOS GONZALEZ



Jalisco
GOBIERNO DEL ESTADO

REHABILITACIÓN DEL JARDIN DE NIÑOS "TESISTAN" 14DJN0144F

SECRETARIA DE EDUCACION Y DEPORTES DEL ESTADO DE JALISCO

CARRILLO DE JALISCO, JALISCO, JALISCO

PROYECTO ESTRUCTURAL

SECRETARIA DE EDUCACION Y DEPORTES DEL ESTADO DE JALISCO

CARRILLO DE JALISCO, JALISCO, JALISCO

15/07/2013

ING. JUAN CARLOS GONZALEZ

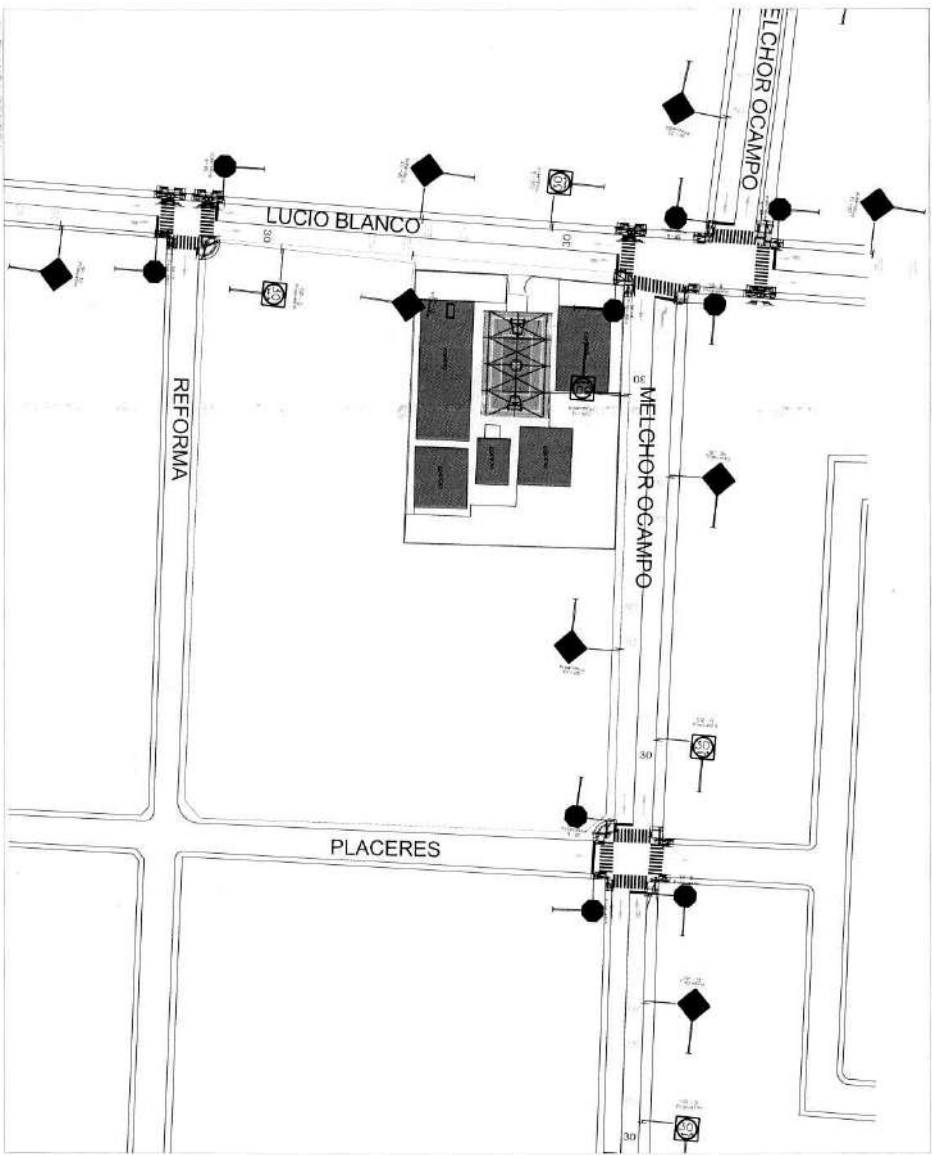

SEÑALAMIENTO HORIZONTAL, 60 km/h

Letras para marcas sobre el pavimento en carreteras y vialidades urbanas con velocidad límite de 60 km/h o menor



REHABILITACIÓN DEL JARDIN DE NIÑOS "TESISTAN" 14DJN0144F

Jalisco
GOBIERNO DEL ESTADO

Infraestructura y Obra Pública
DIRECCIÓN GENERAL DE PROYECTOS DE INGENIERÍA

PROYECTO: REHABILITACIÓN DEL JARDIN DE NIÑOS "TESISTAN" 14DJN0144F

CLIENTE: GOBIERNO DEL ESTADO DE JALISCO

FECHA: MAR 2022

INFORMACIÓN Y Otros Datos:

PROYECTISTA: [Logo]

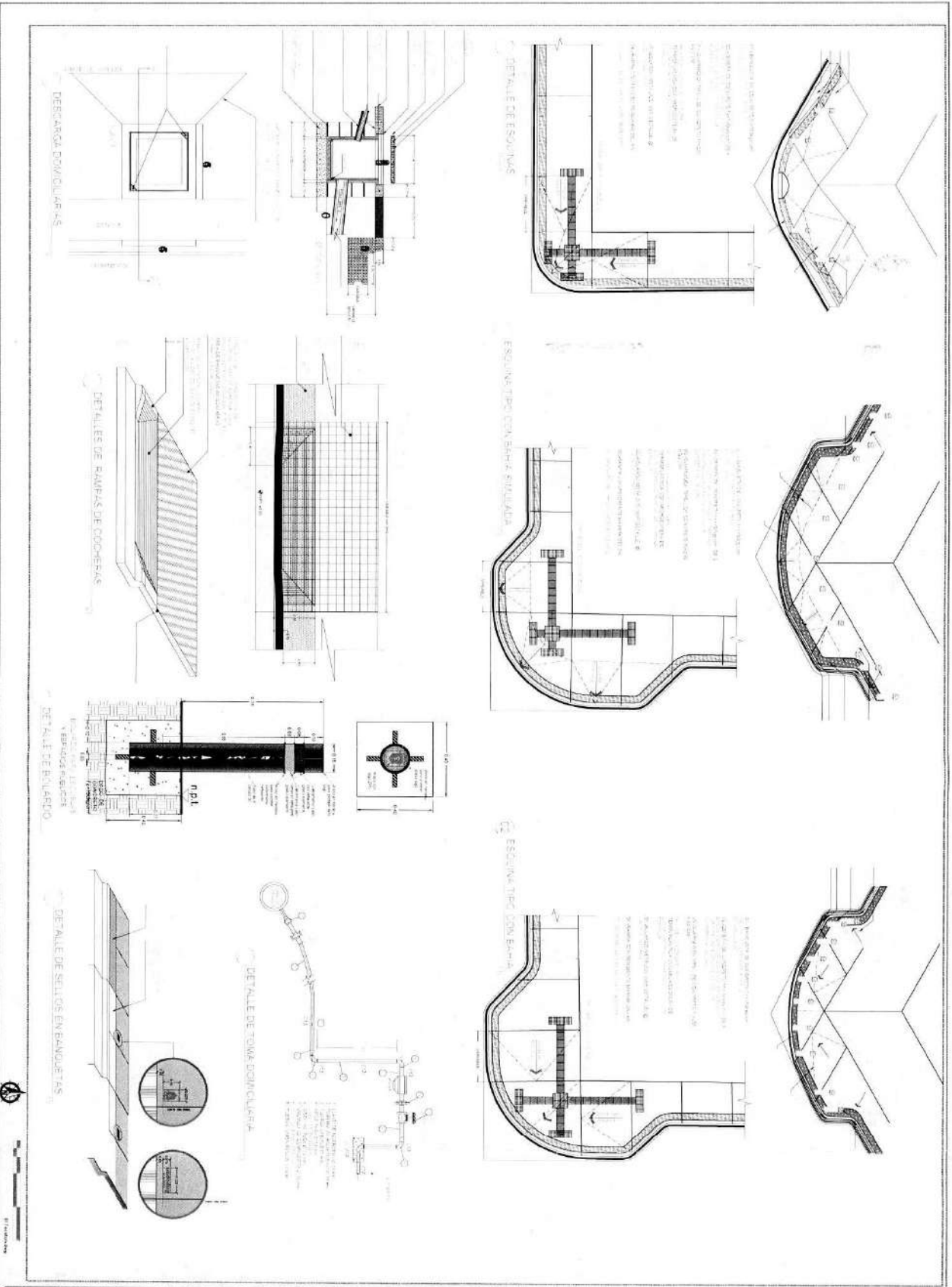

REHABILITACIÓN DEL JARDIN DE NIÑOS "ESTISAN" 14DJN0144F

Infraestructura y Obra Pública

DIRECCIÓN GENERAL DE PROYECTOS DE INGENIERÍA

PROYECTO: REHABILITACIÓN DEL JARDIN DE NIÑOS "ESTISAN" 14DJN0144F

PROYECTANTE: [Firma]

VERIFICADO: [Firma]

PROYECTADO: [Firma]

REVISADO: [Firma]

ELABORADO: [Firma]

INSTRUMENTADO: [Firma]

CONSEJO TECNICO:

PROYECTO: REHABILITACIÓN DEL JARDIN DE NIÑOS "ESTISAN" 14DJN0144F

PROYECTANTE: [Firma]

VERIFICADO: [Firma]

PROYECTADO: [Firma]

REVISADO: [Firma]

ELABORADO: [Firma]

INSTRUMENTADO: [Firma]

CONSEJO TECNICO:

PROYECTO: REHABILITACIÓN DEL JARDIN DE NIÑOS "ESTISAN" 14DJN0144F

PROYECTANTE: [Firma]

VERIFICADO: [Firma]

PROYECTADO: [Firma]

REVISADO: [Firma]

ELABORADO: [Firma]

INSTRUMENTADO: [Firma]

CONSEJO TECNICO:



Jalisco
GOBIERNO DEL ESTADO



PROYECTO: REHABILITACION DE JARDIN DE NIÑOS TELECOMUNICACIONES Y EDUCACION MUNICIPAL DE GUANAJUATO

CONTRATO: T-00000000000000000000

FECHA: 2019

PROYECTISTA: S.A. DE C.V.

REVISOR: S.A. DE C.V.

ELABORADOR: S.A. DE C.V.

REHABILITACION DEL JARDIN DE NIÑOS TELECOMUNICACIONES Y EDUCACION MUNICIPAL DE GUANAJUATO

TIPOS DE RAMPA CRITERIOS

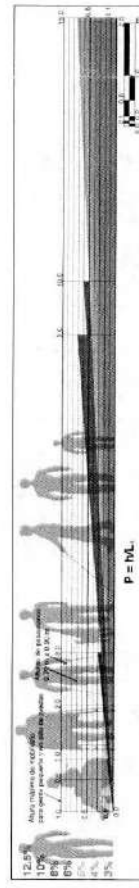
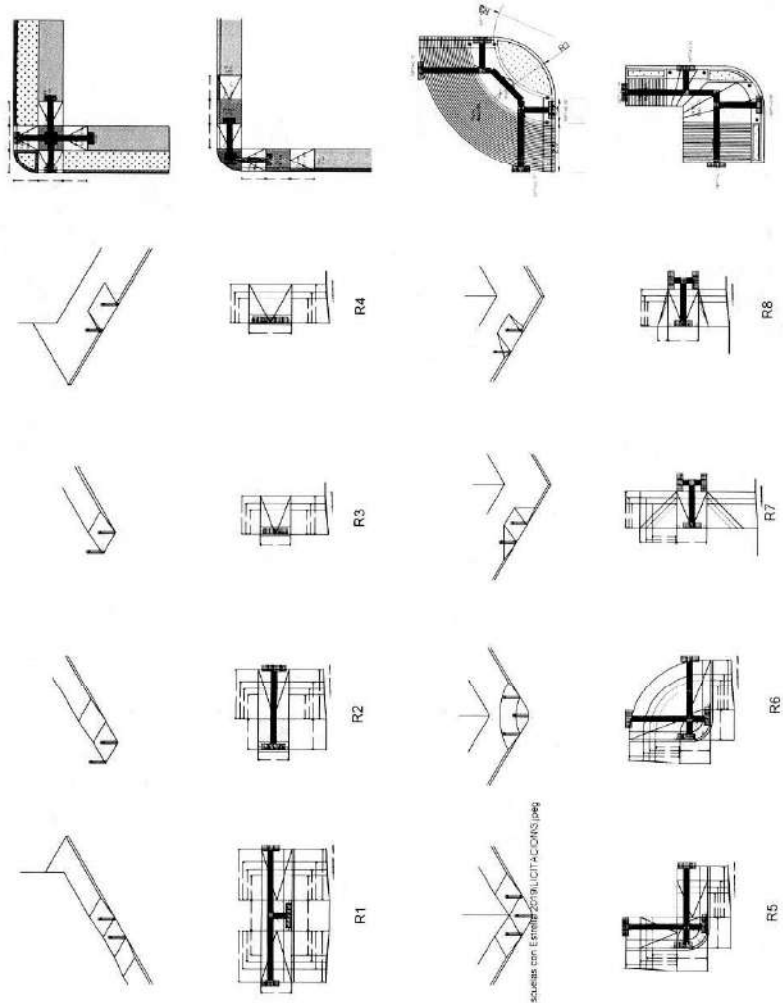

TIPO DE RAMPA	ANCHO DE PASADIZO		ALTIMETRIA		DISTANCIA DE PASADIZO		DESGANES		USOS
	MIN.	MAX.	MIN.	MAX.	MIN.	MAX.	MIN.	MAX.	
1. Rampa para silla de ruedas	1.20m	1.50m	0.07m	0.12m	1.00m	1.50m	1.00m	1.50m	Para silla de ruedas y silla de paseo de niños
2. Rampa para silla de ruedas	1.20m	1.50m	0.07m	0.12m	1.00m	1.50m	1.00m	1.50m	Para silla de ruedas y silla de paseo de niños
3. Rampa para silla de ruedas	1.20m	1.50m	0.07m	0.12m	1.00m	1.50m	1.00m	1.50m	Para silla de ruedas y silla de paseo de niños
4. Rampa para silla de ruedas	1.20m	1.50m	0.07m	0.12m	1.00m	1.50m	1.00m	1.50m	Para silla de ruedas y silla de paseo de niños
5. Rampa para silla de ruedas	1.20m	1.50m	0.07m	0.12m	1.00m	1.50m	1.00m	1.50m	Para silla de ruedas y silla de paseo de niños
6. Rampa para silla de ruedas	1.20m	1.50m	0.07m	0.12m	1.00m	1.50m	1.00m	1.50m	Para silla de ruedas y silla de paseo de niños
7. Rampa para silla de ruedas	1.20m	1.50m	0.07m	0.12m	1.00m	1.50m	1.00m	1.50m	Para silla de ruedas y silla de paseo de niños
8. Rampa para silla de ruedas	1.20m	1.50m	0.07m	0.12m	1.00m	1.50m	1.00m	1.50m	Para silla de ruedas y silla de paseo de niños

CONSIDERACIONES ESPECIALES

(i) A consideracion del diseñador (ii) Solo se excede la distancia máxima de 1.50m cuando se trata de rampas para silla de ruedas y silla de paseo de niños, se debe seguir un parámetro normalizado según lo indican los anchos min. y max.

(iii) Para los desplazamientos debe considerarse la posibilidad de que el usuario pueda tener un accidente al pasar de pedales en una silla de ruedas al subir o bajar.

110.20.47.118Uerivopadaca ZAROPANCheckupProyectosEscuelas con Estrella 2019LICITACION2.jpg
110.20.47.118Uerivopadaca ZAROPANCheckupProyectosEscuelas con Estrella 2019LICITACION1.jpg

ProyectosEscuelas con Estrella 2019LICITACION1.jpg

110.20.47.118Uerivopadaca ZAROPANCheckupProyectosEscuelas con Estrella 2019LICITACION3.jpg

110.20.47.118Uerivopadaca ZAROPANCheckupProyectosEscuelas con Estrella 2019LICITACION2.jpg
110.20.47.118Uerivopadaca ZAROPANCheckupProyectosEscuelas con Estrella 2019LICITACION3.jpg